

DICEMBRE
2026
GENNAIO
2027



Laponia e Babbo Natale

Rovaniemi | Lapponia finlandese | Haparanda | Lapponia svedese | Aurora boreale

• S. AMBROGIO/IMMACOLATA,
NATALE, CAPODANNO, EPIFANIA

• VOLI SPECIALI DIRETTI GIVER
DA MILANO PER ROVANIEMI

GIVER
IN VIAGGIO DAL 1949



VAI TU DA BABBO NATALE

Siamo abituati a pensare che sia lui a mettersi in viaggio nella notte di Natale per raggiungere i bambini di tutto il mondo. Ma nel cuore della Lapponia finlandese esiste un luogo dove accade il contrario: puoi andare tu a trovarlo.

Da oltre vent'anni Giver accompagna grandi e piccoli a Rovaniemi per incontrare Babbo Natale nel suo ufficio, proprio sul Circolo Polare Artico. Qui il Natale è di casa tutto l'anno.

TRA DUE LAPPONIE

Tra Lapponia finlandese e svedese si estende uno dei territori più genuini e incontaminati dell'Artico. Foreste silenziose, colline innevate e piccoli villaggi dove la vita segue ancora il ritmo della natura. In località come Ylläs e Haparanda si scopre una Lapponia autentica, fatta di grandi spazi, tradizioni nordiche e cieli che nelle lunghe notti invernali si accendono con la magia dell'aurora boreale.



INDICE

pag.

INFORMAZIONI UTILI

- Prima di partire 6
- Quote e vantaggi 8

SOGGIORNI / TOUR CON ACCOMPAGNATORE / ASSISTENZA ESCLUSIVA IN ITALIANO

LAPPONIA FINLANDESE

Rovaniemi:

- S. Ambrogio / Immacolata 14
- Festività di fine anno 18
- Escursioni e alberghi 20

Ylläs

- Jänkä Resort Ylläs 26
- Beana Laponia - Halo Igloos 28

LAPPONIA SVEDESE

Haparanda

- S. Ambrogio / Immacolata 32
- Festività di fine anno 34
- Escursioni 36

L'INVERNO DI GIVER PROSEGUE...

- Inverno 2026-2027 38



VOLI SPECIALI DIRETTI GIVER PER TUTTA LA LAPPONIA

VOLI SPECIALI DIRETTI GIVER PER LA LAPPONIA

ROVANIEMI da Milano Malpensa

- 5-8 dicembre
- 8-11 dicembre
- 27-30 dicembre
- 30 dicembre-2 gennaio
- 2-6 gennaio

SPECIALE COLLEGAMENTO IN BUS PER MALPENSA

- da Trieste-Mestre-Verona-Bergamo da € 90 p.p.
- da Firenze-Pisa-La Spezia-Genova-Alessandria da € 90 p.p.

La quota comprende: 1 pernottamento a Malpensa la sera prima della partenza del volo Giver, il trasferimento a/r per minimo 15 partecipanti.

PERNOTTAMENTO GRATUITO A MILANO MALPENSA

Ai passeggeri residenti a oltre 250 km dall'aeroporto di Milano Malpensa, e per le sole partenze con voli speciali diretti da Milano Malpensa, offriamo 1 pernottamento gratuito presso uno degli hotels convenzionati in zona Malpensa.

Il servizio navetta da/per l'aeroporto non è incluso; se richiesto è disponibile al costo di € 5 per persona a tratta e deve essere prenotato al momento dell'iscrizione al viaggio.



TEAM GIVER ESPERTI PER TRADIZIONE

Da oltre 50 anni Giver è specialista nei viaggi in Scandinavia. In questo tempo abbiamo reso accessibili destinazioni tanto affascinanti quanto remote, creando voli dedicati per raggiungerle direttamente.

I nostri tour leader conoscono profondamente la destinazione e accompagnano i viaggiatori con competenza, passione e una conoscenza autentica del territorio.

Con Giver il viaggio è full assistance, grazie a uno staff qualificato e abilitato alla professione.

Un viaggio che sorprende, senza sorprese.



PRIMA DI PARTIRE

DOCUMENTI PER L'ESPATRIO

FINLANDIA E SVEZIA

carta d'identità valida per l'espatrio o passaporto

BAMBINI 2-15 ANNI

Per i bambini che si recano in Finlandia e Svezia è accettata la carta d'identità con fotografia valida per l'espatrio o il passaporto individuale, purché accompagnati dai genitori. Per minori non accompagnati è necessario rivolgersi alle autorità competenti.

Le informazioni relative ai documenti necessari per l'espatrio sono fornite a titolo indicativo. La società organizzatrice non potrà essere ritenuta responsabile per eventuali variazioni normative o malintesi. Nessun rimborso sarà dovuto a chi non possa effettuare il viaggio per mancanza o irregolarità dei documenti personali richiesti per l'espatrio.

CI PRENDIAMO CURA DI VOI DALL'INIZIO DEL VIAGGIO

PARTENZE DI GRUPPO DA MILANO

Per le partenze di gruppo con voli da Milano, sia di linea sia con volo speciale da Milano Malpensa, la convocazione è prevista almeno 2 ore e 30 minuti prima della partenza presso i banchi di accettazione del volo assegnato. Un nostro incaricato assisterà i partecipanti durante le operazioni di check-in (minimo 10 partecipanti).

L'incontro con l'accompagnatore avverrà direttamente nella città di destinazione.

PARTENZE DA TUTTA ITALIA

Compatibilmente con la combinabilità delle tariffe aeree, è possibile richiedere partenze da numerose città italiane. Le partenze da città diverse da Milano avvengono su base individuale e normalmente non prevedono servizio di assistenza.

PASTI A BORDO

Sui voli di linea europei pasti e snack normalmente non sono inclusi nella quota di partecipazione; sono invece inclusi sui voli speciali diretti Giver e sui voli intercontinentali.

NOTA BENE - OPERATIVO VOLI

Gli orari dei voli, comunicati al momento della conferma, sono soggetti a variazioni. L'organizzatore non è responsabile di eventuali maggiori spese o danni derivanti da tali modifiche. Gli orari definitivi, la convocazione e il luogo di ritrovo saranno indicati nella documentazione inviata prima della partenza.



PARCHEGGI

MILANO MALPENSA, MILANO LINATE, BERGAMO ORIO AL SERIO

MilanAirports Parking

Parcheggi coperti o scoperti con accesso diretto alle aerostazioni.

Prenotazione online:

<https://www.milanairports-shop.com>

BERGAMO, BOLOGNA, CAGLIARI, GENOVA, MILANO LINATE / MALPENSA, PISA, ROMA, TORINO, VENEZIA, VERONA

Parcheggi Low Cost

Possibilità di parcheggi a tariffe convenzionate con prenotazione online.

Servizio navetta gratuito H24.

<https://www.parcheggilowcost.it/>

ROMA FIUMICINO

Parcheggi ufficiali dell'Aeroporto di Roma Fiumicino: comodi, sicuri e vicini ai terminal.

Prenota online Easy Parking e risparmia.

Quote speciali riservate ai passeggeri Giver con codice dedicato.

<https://easyparking.adr.it/>

STOP OVER A MILANO E ROMA

Giver riserva ai passeggeri che desiderano raggiungere le città di partenza la sera precedente tariffe speciali in alcuni hotel situati nei pressi degli aeroporti di Milano Malpensa e Roma Fiumicino.

Queste tariffe sono valide esclusivamente per i passeggeri Giver, ai quali potrà essere richiesto di esibire i documenti di viaggio.

La prenotazione deve essere effettuata tramite l'agenzia di viaggi presso cui è stato prenotato il viaggio Giver; l'agenzia provvederà a richiedere il servizio a Giver Viaggi e Crociere. Il pagamento deve essere effettuato tramite la stessa agenzia.

Holiday Inn Express
Milano Malpensa

Crowne Plaza
Milano Malpensa Airport

Hilton Garden Inn Malpensa

Hilton Garden Inn
Rome Airport

Hilton Rome Airport

QUOTE E VANTAGGI

BLOCCA PREZZO

Per tutte le partenze con i nostri voli speciali diretti Giver potrai decidere di bloccare il prezzo per evitare supplementi tariffari. Possibilità di "BLOCCA PREZZO" con supplemento di € 60 per persona, da richiedere al momento della prenotazione del viaggio.

PERNOTTAMENTO GRATUITO A MILANO MALPENSA

Ai passeggeri residenti a oltre 250 km dall'aeroporto di Milano Malpensa, e per le sole partenze con voli speciali diretti, offriamo 1 pernottamento gratuito in uno degli hotel convenzionati nei pressi dell'aeroporto, il cui nome verrà comunicato al momento della prenotazione del viaggio, se richiesto. La prima colazione è inclusa.

Il pernottamento gratuito deve essere richiesto al momento della prenotazione e può essere fruito la notte precedente la partenza oppure quella di rientro dal viaggio.

Il servizio navetta da/per l'aeroporto non è incluso; se richiesto, è disponibile al costo di € 5 per persona a tratta e deve essere prenotato al momento dell'iscrizione al viaggio.

PRENOTA IN ANTEPRIMA

Giver premia la prenotazione anticipata con uno sconto di € 50 per persona per prenotazioni effettuate entro il 31 agosto 2026 (valido esclusivamente per i viaggi con accompagnatore e soggiorni con assistenza Giver). Offerta non cumulabile con altri sconti o promozioni.

VIAGGI DI NOZZE

Agli sposi in viaggio di nozze è riservato uno sconto di € 100 a coppia.

È richiesta copia del certificato di matrimonio. Il viaggio deve essere effettuato entro 30 giorni dalla data del matrimonio. Offerta non cumulabile con altre promozioni.

ANNIVERSARIO DI NOZZE

Per chi festeggia il 25° o il 50° anniversario di nozze è previsto uno sconto di € 50 a coppia sui tour con accompagnatore. Offerta non cumulabile con altre promozioni.

SCONTO FEDELTÀ

Ai nostri clienti più affezionati applichiamo uno sconto dal valore di € 100 per persona. Lo sconto è valido esclusivamente per tour di gruppo, soggiorni con assistenza esclusiva Giver in lingua italiana. Non è cumulabile con altri sconti o iniziative promozionali.



VALIDITÀ QUOTE

Le quote sono valide per gruppi Nord Europa composti da un minimo di 20 partecipanti. Qualora tale numero non venga raggiunto, l'organizzatore si riserva la facoltà di annullare il viaggio, dandone comunicazione almeno 20 giorni prima della partenza.

ASSISTENZA 24 ORE SU 24, 7 GIORNI SU 7

Durante il viaggio, in caso di reale emergenza o necessità, è sempre possibile contattare il nostro numero dedicato, attivo 24 ore su 24, attraverso il quale forniamo assistenza e supporto nella gestione di eventuali problemi.

PRENOTA E VIAGGIA SICURO CON GIVER ED EUROP ASSISTANCE

Giver propone una copertura assicurativa completa con Europ Assistance Italia SpA, dal momento della prenotazione e per tutta la durata del viaggio, di cui forniamo in breve un riepilogo delle relative coperture.

Le condizioni di assicurazione integrali sono disponibili sul nostro sito giver.it/assicurazione e/o nei documenti di viaggio. Ciascun cliente, all'atto della prenotazione, sarà tenuto a considerare il costo complessivo del viaggio, comprensivo di premio assicurativo di cui è parte integrante e non rimborsabile.

ASSISTENZA MEDICA E SPESE SANITARIE

- **Assistenza in caso di malattia o infortunio:** Consulenza medica, Rientro sanitario, Trasferimento verso un centro ospedaliero attrezzato, Viaggio di un familiare, Rientro dell'assicurato convalescente, Prolungamento del soggiorno, Interprete, Anticipo spese di prima necessità, Rientro anticipato
- **Rimborso o presa a carico delle spese mediche ospedaliere e farmaceutiche:** fino ad un massimale di 1.500 € per sinistri in Italia e di 70.000 € per sinistri in Europa e Mondo. Per l'Antartica e Isole Falkland il massimale si intende integrato di ulteriori 200.000 €
- Copertura delle malattie preesistenti e croniche

ASSISTENZA AI FAMILIARI RIMASTI A CASA E ALL'ABITAZIONE

- **Familiari a casa:** Consulenza medica, Invio di un medico o di una ambulanza in Italia, Invio di un infermiere, Ricerca e prenotazione nei centri specialistici e diagnostici, consegna dei medicinali urgenti
- **Abitazione:** invio di un idraulico, fabbro e serrandista, elettricista per interventi di emergenza, vigilanza e custodia dei beni

BAGAGLIO ED EFFETTI PERSONALI

- **Copertura per furto, rapina, scippo, smarrimento, avaria:** fino ad un massimale di 1.500 € per sinistro e durata del viaggio
- Limite per singolo oggetto (inclusi borse, valigie, zaini) di 300 €
- Rimborso rifacimento documenti (passaporto, patente) fino a 300 €
- **Ritardata consegna del bagaglio:** rimborso spese urgenti fino a 300 € (ritardo >12h su voli di linea o charter)

ANNULLAMENTO VIAGGIO

- Rimborso della penale in caso di cancellazione per motivi documentabili non noti al momento della prenotazione fino al massimale di 30.000 € per assicurato e di 60.000 € per sinistro
- Copertura delle malattie preesistenti e croniche

RIFACIMENTO VIAGGIO

- Rimborso della quota di viaggio non goduto in caso di interruzione per rientro sanitario o rientro anticipato, rientro della salma o ricovero

INFORTUNI IN VIAGGIO

- Copertura fino a 20.000 € per morte o invalidità permanente da infortuni non professionali



TUTELA LEGALE

- Spese legali coperte fino a 2.600 € per controversie o difesa penale durante il viaggio

DECORRENZA E DURATA

- Validità: dalla partenza fino al termine del viaggio (**max 60 giorni consecutivi**)
- Garanzia "Annullamento viaggio e locazione": valida dalla conferma del viaggio fino alla data di partenza

INTEGRAZIONE MASSIMALE SPESE MEDICHE

È possibile estendere i massimali delle spese mediche mediante la stipula di una polizza integrativa con un premio aggiuntivo (vedi scheda tecnica).

COME RICHIEDERE ASSISTENZA MEDICA

Se hai bisogno di utilizzare le garanzie previste in polizza, non fare da solo ma contatta subito la Struttura Organizzativa di Europ Assistance Italia S.p.A. in modalità digitale cliccando sul seguente link <https://giver.quickassistance.it/> oppure inquadrando il seguente QR code

Consulta le condizioni di polizza complete ed il Regolamento su: www.giver.it



UN INVERNO DI ESPERIENZE ARTICHE

LE DESTINAZIONI

ROVANIEMI

Rovaniemi, nel cuore della Lapponia finlandese, è l'unico luogo al mondo dove la magia del Natale si vive tutto l'anno. Qui bambini e adulti possono visitare l'Ufficio di Babbo Natale e incontrarlo di persona. Tra slitte trainate dalle renne, paesaggi innevati e la magia dell'aurora boreale, l'atmosfera natalizia diventa un'esperienza indimenticabile.

YLLÄS

Nel cuore della Lapponia finlandese, Ylläs è una destinazione autentica immersa nella natura del Parco Nazionale Pallas-Ylläs. Attorno ai tradizionali villaggi lappone di Äkäslompolo e Ylläsjärvi si estendono foreste, colline artiche e una delle migliori reti di sci di fondo della Finlandia. Qui la vita segue ancora il ritmo della natura e delle stagioni. Nelle lunghe notti invernali il cielo si illumina spesso con lo spettacolo dell'aurora boreale.

IL VILLAGGIO DI BABBO NATALE

Incontra Babbo Natale nel suo ufficio. Scopri il suo villaggio sul Circolo Polare Artico, a soli 8 chilometri dal centro di Rovaniemi.

HAPARANDA

Visita Haparanda, affascinante cittadina storica al confine tra Svezia e Finlandia, dove si incontrano due Paesi e due fusi orari. Un luogo ricco di atmosfera, sospeso tra tradizioni nordiche e storia di frontiera.

Il soggiorno è previsto presso lo storico Stadshotell Haparanda, raffinato hotel di charme in stile liberty che conserva intatta l'eleganza della Belle Époque.





LE ESPERIENZE

SAFARI CON CANI DA SLITTA

Scivola nel silenzio dei boschi innevati a bordo di una slitta trainata da una muta di cani e vivi uno dei modi più autentici per esplorare la natura della Lapponia.

MOTOSLITTE

Guida una motoslitta tra laghi ghiacciati e foreste innevate e lasciati avvolgere dai grandi paesaggi dell'inverno artico.

L'AURORA BOREALE

Osserva l'aurora boreale illuminare il cielo artico con le sue straordinarie luci danzanti, uno spettacolo naturale che rende unica ogni notte lappone.



E queste sono solo alcune delle esperienze da vivere in Lapponia: nel catalogo scopri tutte le escursioni facoltative per ogni destinazione.



ABBIGLIAMENTO TERMICO

Per le partenze di gruppo previste in Lapponia finlandese e svedese, Giver mette a disposizione per tutta la durata del soggiorno un equipaggiamento termico completo, indispensabile per vivere al meglio le attività all'aperto nel cuore dell'inverno artico.

L'equipaggiamento fornito (tuta termica, stivali da neve, cappello, guanti e calze di lana) rappresenta una protezione fondamentale per affrontare le temperature esterne, che in questo periodo possono essere particolarmente rigide.



COME AFFRONTARE IL FREDDO ARTICO

Per godere appieno delle esperienze nella natura lappona è importante vestirsi a strati, privilegiando capi caldi ma confortevoli.

ABBIGLIAMENTO PERSONALE CONSIGLIATO

- Sulla pelle: calzamaglia in tecnopile o altro materiale termico
- Calze: un primo strato di cotone e sopra calze di lana
- Pantaloni: confortevoli e non troppo aderenti, in tecnopile o materiale simile
- Maglia: preferibilmente a collo alto, in cotone termico o materiale analogo
- Maglione: di lana, felpa o tecnopile

EQUIPAGGIAMENTO FORNITO DA GIVER

1. Abbigliamento personale • Sulla vostra pelle: calzamaglia di tecnopile o altro materiale termico • Calze: prima calze di cotone e sopra quelle di lana • Pantaloni: confortevoli, non troppo aderenti, di tecnopile, cotone o simile • Maglietta: confortevole, non aderente, di colletto alto, cotone o simile • Maglione: di lana, felpa, tecnopile o simile
L'attrezzatura fornita da Giver Viaggi e Crociere:
 2. Calze di lana
 3. Scarponi da neve: vi consigliamo l'uso delle scarpe almeno un numero più grandi del solito, così i vostri piedi si sentiranno più caldi.
 4. Sciarpa
 5. Tuta termica da motoslitte
 6. Sottocasco
 7. Guanti
 8. Cappellino di lana
 9. Casco
 10. Il sorriso
- E naturalmente, per affrontare al meglio il freddo artico...

PARTENZE | 5 e 8 dicembre

S. AMBROGIO E IMMACOLATA

Soggiorno di 4 giorni

I PLUS CHE INCLUDIAMO

- **VOLI SPECIALI DIRETTI**
per raggiungere Rovaniemi in solo 4 ore di volo
- **ASSISTENZA ESCLUSIVA**
il nostro Team Tourleader, esperti per tradizione
- **ABBIGLIAMENTO TERMICO**
gratuito protetti dal freddo sia grandi che piccini
- **INCONTRO CON SANTA CLAUS**
organizzato per evitare lunghe attese e poter visitare anche il Santa's Village
- **INGRESSO AL MUSEO ARKTIKUM**
una immersione nel mondo artico e nella sua storia
- **UN PERNOTTAMENTO GRATUITO A MALPENSA A CHI PROVIENE DA PIU' DI 250 KM DI DISTANZA**

1° GIORNO

mezza pensione

Milano-Rovaniemi

Partenza da Milano Malpensa per Rovaniemi con volo speciale diretto. Dopo l'arrivo a Rovaniemi lo staff Giver presente in loco vi accompagnerà dall'aeroporto all'auditorium dove si terrà un incontro informativo sul vostro soggiorno. Lo staff, oltre a darvi una panoramica sulle attività facoltative e sulle attività incluse in programma, vi aiuterà a trovare la taglia giusta dell'equipaggiamento termico a disposizione per tutta la durata del soggiorno a Rovaniemi. Breve trasferimento in pullman, sistemazione nell'hotel prescelto, cena e pernottamento.

2° GIORNO

mezza pensione

Rovaniemi

escursione al Villaggio di Babbo Natale

(attività di gruppo inclusa, durata totale dell'escursione 3 ore - dalle 08h00 alle 11h00)

Dopo la prima colazione trasferimento in pullman per raggiungere Napapiiri, il Circolo Polare Artico, dove sorge il Villaggio di Babbo Natale. Qui grandi e piccini entreranno nell'edificio che ospita il magico ufficio di Santa Claus. Dopo l'incontro avrete tempo a disposizione per visitare il Villaggio con numerosi negozi di artigianato locale e articoli dedicati al Natale, l'Ufficio Postale da dove potrete inviare lettere e cartoline con il timbro postale originale ed esclusivo di Babbo Natale, dedicarvi ad attività varie come giochi sulla neve o semplicemente godervi l'atmosfera di questo luogo magico dove è Natale tutto l'anno. Dopo la visita al Villaggio di Babbo Natale tempo a disposizione per attività ed escursioni facoltative. Cena e pernottamento in hotel.



3° GIORNO

mezza pensione

Rovaniemi

Prima colazione, cena e pernottamento in hotel. Giornata a disposizione per visite, attività ed escursioni facoltative.

4° GIORNO

prima colazione in hotel

Rovaniemi-Milano

Riconsegna dell'equipaggiamento termico e trasferimento in pullman all'aeroporto di Rovaniemi. Operazioni di imbarco e partenza con volo speciale diretto per Milano Malpensa.

QUOTE INDIVIDUALI DI PARTECIPAZIONE

DA MILANO (in €)

Dal 5 al 8 dicembre

Sistemazione	Adulto in doppia	Terzo e quarto letto		
		Adulto	Bambino 2-11 anni	Supplemento singola
Sokos Vaakuna Hotel camera standard	1.960	1.650	1.480	600
Arctic City Hotel camera classic	2.180	nd	1.610	650
Scandic hotel Pohjanhovi camera standard	2.280	1.530	1.410	750
Arctic Light Hotel camera magic	2.430	1.730	1.560	900
Lapland Sky hotel Ounasvaara camera mystique deluxe	2.450	1.590	1.440	800
Santa Claus Holiday Village classic cottage	2.340	1.870	1.580	nd

QUOTE INDIVIDUALI DI PARTECIPAZIONE

DA MILANO (in €)

Dal 8 al 11 dicembre

Sistemazione	Adulto in doppia	Terzo e quarto letto		
		Adulto	Bambino 2-11 anni	Supplemento singola
Sokos Vaakuna Hotel camera standard	1.870	1.560	1.390	600
Arctic City Hotel camera classic	2.090	nd	1.520	650
Scandic hotel Pohjanhovi camera standard	2.190	1.440	1.320	750
Arctic Light Hotel camera magic	2.340	1.640	1.460	900
Lapland Sky hotel Ounasvaara camera mystique deluxe	2.360	1.500	1.340	800
Santa Claus Holiday Village classic cottage	2.240	1.780	1.490	nd

Spese di iscrizione: adulti € 75 - bambini 2-11 anni € 35

Tasse aeroportuali: € 150 per persona

Quote soggette ad eventuale adeguamento carburante

- Possibilità di **"BLOCCA PREZZO"** con supplemento di **€ 60 per persona**, da richiedere al momento della prenotazione del viaggio

Riduzioni:

- Riduzione bambino 2-11 anni in camera doppia con un adulto: 10% sulla quota adulto
- Riduzione infant 0-1 anno in camera con 2 adulti: 90% sulla quota adulto (pasti ed eventuale posto culla da pagare direttamente in hotel)

Supplementi:

- **Sokos Hotel Vaakuna**
sistemazione in camera Superior € 70 per camera per notte
- **Arctic Light Hotel**
sistemazione in camera Arctic € 90 per camera per notte (quadruple confermabili solo come camere Arctic)
- **Arctic City Hotel**
sistemazione in camera Style € 50 per camera per notte (triple confermabili solo come Style)
- **Santa Claus Holiday Village**
sistemazione in Cottage Superior € 120 per notte per cottage -
sistemazione in Classic Suite € 150 per notte per cottage.



Le quote comprendono

- Assistenza aeroportuale a Milano Malpensa per le operazioni di imbarco sul volo per Rovaniemi;
- **Voli speciali diretti** da Milano Malpensa per Rovaniemi e vv
- Franchigia bagaglio in stiva 1 pz. max 20 kg - franchigia; bagaglio in cabina 1 pz. max 5 kg;
- Pasto e bevande analcoliche durante i voli;
- 3 pernottamenti in camere/cottage con servizi privati e trattamento di mezza pensione (3 prime colazioni e 3 cene in hotel);
- Trasferimenti in pullman a Rovaniemi dall'aeroporto all'hotel e viceversa con assistenza in lingua italiana;
- **Visita in pullman al villaggio di Babbo Natale e incontro con Santa Claus la mattina del 2° giorno;**
- Assistenza in lingua italiana durante il soggiorno a Rovaniemi;
- **Abbigliamento termico a disposizione per l'intero soggiorno a Rovaniemi;**
- Certificato di attraversamento del Circolo Polare Artico;
- **Ingresso al museo Arktikum** di Rovaniemi, centro scientifico dedicato alla storia, cultura e natura artica;
- **Per passeggeri residenti oltre 250 km dall'aeroporto di Malpensa:** un pernottamento gratuito - prima colazione inclusa - presso hotel selezionato.
Il bus navetta dall'hotel al Terminal è invece a pagamento (€ 5 per persona a tratta) e deve essere prenotato al momento dell'iscrizione al viaggio.

Le quote non comprendono

- Spese iscrizione;
- Tasse di servizio e tasse aeroportuali;
- Oneri di gestione carburante/blocca prezzo;
- Bevande, vino, facchinaggio, mance, gli extra in genere e tutto quanto non espressamente indicato in programma;
- Pulizia giornaliera, cambio asciugamani/lenzuola per sistemazione in appartamento/cottage;
- Visite e attività non indicate come incluse nel programma ed eventuali escursioni facoltative;
- Assistenza in lingua italiana nel corso delle escursioni facoltative;
- **Polizza assicurativa** medico/bagaglio e contro annullamento.

Con i nostri voli speciali a Rovaniemi proponiamo inoltre:

Apukka Resort ****

Jänkä Resort Ylläs ****

Con i pacchetti riservati alla Clientela dell'hotel

vedi pag. 16-17/26-27

Descrizione hotel a pag. 20/21

Escursioni facoltative a pag. 22/25

PARTENZE | 5 e 8 dicembre

APUKKA RESORT

S.AMBROGIO E IMMACOLATA
SOGGIORNA SOTTO LE LUCI DEL NORD

Soggiorno di 4 giorni

I PLUS CHE INCLUDIAMO

- **VOLI SPECIALI DIRETTI**
per raggiungere Rovaniemi in solo 4 ore di volo
- **ASSISTENZA ESCLUSIVA**
il nostro Team Tourleader, esperti per tradizione
- **ABBIGLIAMENTO TERMICO**
gratuito protetti dal freddo sia grandi che piccini
- **INCONTRO CON SANTA CLAUS**
organizzato per evitare lunghe attese e poter visitare anche il Santa's Village
- **INGRESSO AL MUSEO ARKTIKUM**
una immersione nel mondo artico e nella sua storia
- **UN PERNOTTAMENTO GRATUITO A MALPENSA A CHI PROVIENE DA PIU' DI 250 KM DI DISTANZA**

1° GIORNO

Milano-Rovaniemi-Apukka

mezza pensione

Partenza da Milano Malpensa per Rovaniemi con volo speciale diretto. Breve trasferimento in pullman fino al Resort. Sistemazione nel Cabin, cena e pernottamento.

2° GIORNO

Rovaniemi e Apukka

mezza pensione

escursione al Villaggio di Babbo Natale

(attività di gruppo inclusa, durata totale dell'escursione
3 ore - dalle 08h00 alle 11h00)

Dopo la prima colazione trasferimento in pullman per raggiungere Napapiiri, il Circolo Polare Artico, dove sorge il Villaggio di Babbo Natale. Qui grandi e piccini entreranno nell'edificio che ospita il magico ufficio di Santa Claus. Dopo l'incontro avrete tempo a disposizione per visitare il Villaggio con numerosi negozi di artigianato locale e articoli dedicati al Natale, l'Ufficio Postale da dove potrete inviare lettere e cartoline con il timbro postale originale ed esclusivo di Babbo Natale, dedicarvi ad attività varie come giochi sulla neve o semplicemente godervi l'atmosfera di questo luogo magico dove è Natale tutto l'anno. Dopo la visita al Villaggio di Babbo Natale rientro al Resort e tempo a disposizione per attività ed escursioni facoltative.

Cena e pernottamento.

3° GIORNO

Apukka

mezza pensione

Prima colazione, cena e pernottamento in hotel.

Giornata a disposizione per visite, attività ed escursioni facoltative.

4° GIORNO

Rovaniemi-Milano

prima colazione in hotel

Riconsegna dell'equipaggiamento termico e trasferimento in pullman all'aeroporto di Rovaniemi. Operazioni di imbarco e partenza con volo speciale diretto per Milano Malpensa.



ATTIVITÀ INCLUSE:

- Safari con le renne (2 ore)
- Snow e Fun (4 ore)
- Escursione per avvistamento aurora boreale con lo Snowtrain (3 ore)

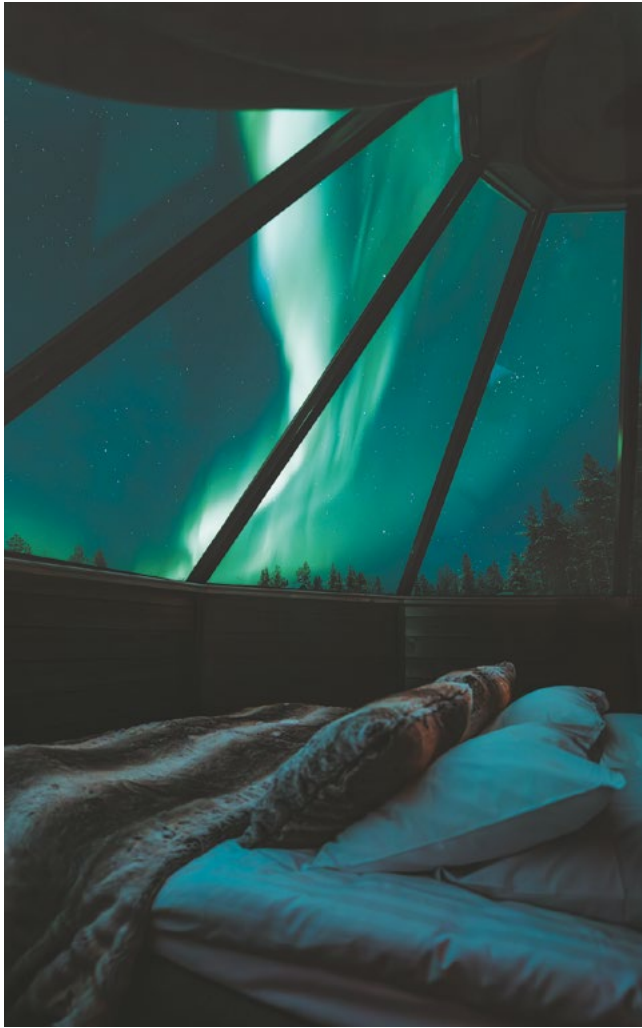

LA SISTEMAZIONE:

Aurora Glass Igloo Cabin King

Igloo di vetro - 27 m²

Vista panoramica del cielo dell'Aurora Boreale - Fino a 4 ospiti.

Goditi i vantaggi di un igloo di vetro con un ampio letto king-size ed un soggiorno, perfetto anche per chi viaggia con una piccola famiglia.

Dormi sotto il cielo come un re - La cupola di vetro dei tuoi sogni.

QUOTE INDIVIDUALI DI PARTECIPAZIONE DA MILANO (in €)

Sistemazione	Adulto in doppia	Terzo e quarto letto		Supplemento singola
		Adulto	Bambino 2-11 anni	
Dal 5 al 8 dicembre	4.060	2.360	2.090	su richiesta
Dal 8 al 11 dicembre	3.960	2.270	1.990	su richiesta

Spese di iscrizione: adulti € 75 - bambini 2-11 anni € 35

Tasse aeroportuali: € 150 per persona

Quote soggette ad eventuale adeguamento carburante

- Possibilità di "BLOCCA PREZZO" con supplemento di € 60 per persona, da richiedere al momento della prenotazione del viaggio

Riduzioni:

- Riduzione bambino 2-11 anni in camera doppia con un adulto: 10% sulla quota adulto
- Riduzione infant 0-1 anno in camera con 2 adulti: 90% sulla quota adulto (pasti ed eventuale posto culla da pagare direttamente in hotel)

Le quote comprendono

- Assistenza aeroportuale a Milano Malpensa per le operazioni di imbarco sul volo per Rovaniemi;
 - **Voli speciali diretti** da Milano Malpensa per Rovaniemi e vv
 - Franchigia bagaglio in stiva 1 pz. max 20 kg - franchigia; bagaglio in cabina 1 pz. max 5 kg;
 - Pasto e bevande analcoliche durante i voli;
 - 3 pernottamenti in Aurora Cabin King con servizi privati e trattamento di mezza pensione (3 prime colazioni e 3 cene in hotel);
 - Trasferimenti in pullman al Resort dall'aeroporto all'hotel e viceversa con assistenza in lingua italiana;
 - **Visita in pullman al villaggio di Babbo Natale e incontro con Santa Claus la mattina del 2° giorno;**
 - Assistente residente in lingua italiana durante il soggiorno;
 - **Abbigliamento termico a disposizione per l'intero soggiorno;**
 - Certificato di attraversamento del Circolo Polare Artico;
 - **Ingresso al museo Arktikum** di Rovaniemi, centro scientifico dedicato alla storia, cultura e natura artica;
 - **Per passeggeri residenti oltre 250 km dall'aeroporto di Malpensa:** un pernottamento gratuito - prima colazione inclusa - presso hotel selezionato.
- Il bus navetta dall'hotel al Terminal è invece a pagamento (€ 5 per persona a tratta) e deve essere prenotato al momento dell'iscrizione al viaggio.

Le quote non comprendono

- Spese iscrizione;
- Tasse di servizio e tasse aeroportuali;
- Oneri di gestione carburante/blocca prezzo;
- Bevande, vino, facchinaggio, mance, gli extra in genere e tutto quanto non espressamente indicato in programma;
- Pulizia giornaliera, cambio asciugamani/lenzuola per sistemazione in appartamento/cottage;
- Visite e attività non indicate come incluse nel programma ed eventuali escursioni facoltative;
- Assistenza in lingua italiana nel corso delle escursioni facoltative;
- **Polizza assicurativa** medico/bagaglio e contro annullamento.

PARTENZE | 27 e 30 dicembre | 02 gennaio

FESTIVITÀ DI FINE ANNO

Soggiorno di 4/5 giorni

I PLUS CHE INCLUDIAMO

- **VOLI SPECIALI DIRETTI**
per raggiungere Rovaniemi in solo 4 ore di volo
- **ASSISTENZA ESCLUSIVA**
il nostro Team Tourleader, esperti per tradizione
- **ABBIGLIAMENTO TERMICO**
gratuito protetti dal freddo sia grandi che piccini
- **INCONTRO CON SANTA CLAUS**
organizzato per evitare lunghe attese e poter visitare anche il Santa's Village
- **INGRESSO AL MUSEO ARKTIKUM**
una immersione nel mondo artico e nella sua storia
- **UN PERNOTTAMENTO GRATUITO A MALPENSA A CHI PROVIENE DA PIU' DI 250 KM DI DISTANZA**

1° GIORNO

Milano-Rovaniemi

mezza pensione

Partenza da Milano Malpensa per Rovaniemi con volo speciale diretto. Dopo l'arrivo a Rovaniemi lo staff Giver presente in loco vi accompagnerà dall'aeroporto all'auditorium dove si terrà un incontro informativo sul vostro soggiorno. Lo staff, oltre a darvi una panoramica sulle attività facoltative e sulle attività incluse in programma, vi aiuterà a trovare la taglia giusta dell'equipaggiamento termico a disposizione per tutta la durata del soggiorno a Rovaniemi. Breve trasferimento in pullman, sistemazione nell'hotel prescelto, cena e pernottamento.

2° GIORNO

Rovaniemi

mezza pensione

escursione al Villaggio di Babbo Natale

(attività di gruppo inclusa, durata totale dell'escursione 3 ore - dalle 08h00 alle 11h00)

Dopo la prima colazione trasferimento in pullman per raggiungere Napapiiri, il Circolo Polare Artico, dove sorge il Villaggio di Babbo Natale. Qui grandi e piccini entreranno nell'edificio che ospita il magico ufficio di Santa Claus. Dopo l'incontro avrete tempo a disposizione per visitare il Villaggio con numerosi negozi di artigianato locale e articoli dedicati al Natale, l'Ufficio Postale da dove potrete inviare lettere e cartoline con il timbro postale originale ed esclusivo di Babbo Natale, dedicarvi ad attività varie come giochi sulla neve o semplicemente godervi l'atmosfera di questo luogo magico dove è Natale tutto l'anno. Dopo la visita al Villaggio di Babbo Natale tempo a disposizione per attività ed escursioni facoltative. Cena e pernottamento in hotel.

** Possibilità di partecipare all'escursione facoltativa in pullman esclusivo Giver al RANUA WILDLIFE PARK, il parco faunistico più a nord del mondo, con partenza dal Santa Claus Village alle 12:00 circa (durata 4,30 h - prezzo adulto € 149- bambino € 112).

3° GIORNO

Rovaniemi

mezza pensione

escursione all'Aurora Borealis Camp

(attività di gruppo inclusa, durata totale dell'escursione 2,5 ore - dalle 21h30 alle 24h00)

Prima colazione, cena e pernottamento in hotel. Giornata a disposizione per visite, attività ed escursioni facoltative. Dopo la cena partenza dai vari hotel per l'escursione in pullman all'Aurora Borealis Camp.



Partenze del 27 e 30 dicembre

4° GIORNO -

Rovaniemi-Milano

prima colazione in hotel

Riconsegna dell'equipaggiamento termico e trasferimento in pullman all'aeroporto di Rovaniemi. Operazioni di imbarco e partenza con volo diretto speciale per Milano Malpensa.

Partenze del 2 gennaio

4° GIORNO -

Rovaniemi-

mezza pensione

Prima colazione, cena e pernottamento in hotel. Giornata a disposizione per visite, attività ed escursioni facoltative.

5° GIORNO -

Rovaniemi-Milano

prima colazione in hotel

Riconsegna dell'equipaggiamento termico e trasferimento in pullman all'aeroporto di Rovaniemi. Operazioni di imbarco e partenza con volo diretto speciale per Milano Malpensa.

ATTIVITÀ SERALI INCLUSE

• FESTEGGIAMENTI DI CAPODANNO

(partenza del 30 dicembre) Dopo la cena in hotel trasferimento in pullman all'accampamento lappone dove verrà celebrato l'arrivo del nuovo anno secondo le tradizioni locali. Rientro in hotel e pernottamento.

• ESCURSIONE IN PULLMAN ALL'AURORA BOREALIS CAMP

(tutte le partenze) Questa escursione vi porterà all'Aurora Borealis Camp, lontano dalle luci della città con vista a 360° del cielo artico. All'osservatorio verrà proiettato un film con foto spettacolari delle luci del nord. Avrete tempo per visitare il campo e per rilassarvi davanti al falò ammirando il cielo artico. Non dimenticatevi di gustare le salsicce arrostiti sul fuoco e di prestare attenzione al cielo: con un pizzico di fortuna anche le magiche luci l'aurora boreale potrebbero farsi vive!

QUOTE INDIVIDUALI DI PARTECIPAZIONE

DA MILANO (in €)

Dal 27 al 30 dicembre

Sistemazione	Adulto in doppia	Terzo e quarto letto		Supplemento singola
		Adulto	Bambino 2-11 anni	
Arctic City Hotel camera classic	2.140	nd	1.540	800
Sokos Vaakuna Hotel camera standard	2.250	1.660	1.420	800
Arctic Light Hotel camera magic	2.390	1.690	1.480	900
Lapland Sky hotel Ounasvaara camera northern comfort	2.540	1.560	1.370	900
Santa Claus Holiday Village classic cottage	2.510	1.830	1.500	nd

QUOTE INDIVIDUALI DI PARTECIPAZIONE

DA MILANO (in €)

Dal 30 dicembre al 2 gennaio

Sistemazione	Adulto in doppia	Terzo e quarto letto		Supplemento singola
		Adulto	Bambino 2-11 anni	
Arctic City Hotel camera classic	2.470	nd	1.800	800
Sokos Vaakuna Hotel camera standard	2.540	1.960	1.600	800
Arctic Light Hotel camera magic	2.770	2.060	1.730	900
Lapland Sky hotel Ounasvaara camera northern comfort	2.800	1.830	1.550	900
Santa Claus Holiday Village classic cottage	2.700	2.020	1.650	nd

QUOTE INDIVIDUALI DI PARTECIPAZIONE

DA MILANO (in €)

Dal 2 al 6 gennaio

Sistemazione	Adulto in doppia	Terzo e quarto letto		Supplemento singola
		Adulto	Bambino 2-11 anni	
Arctic City Hotel camera classic	2.520	nd	1.720	900
Scandic Hotel Pohjanhovi camera standard	2.760	1.650	1.450	900
Sokos Vaakuna Hotel camera standard	2.660	1.880	1.560	900
Arctic Light Hotel camera magic	2.850	1.920	1.650	990
Lapland Sky hotel Ounasvaara camera northern comfort	3.050	1.750	1.500	990
Santa Claus Holiday Village classic cottage	3.010	2.100	1.680	Nd

Spese di iscrizione: adulti € 75 - bambini 2-11 anni € 35

Tasse aeroportuali: € 150 per persona

Quote soggette ad eventuale adeguamento carburante

- Possibilità di **"BLOCCA PREZZO"** con supplemento di **€ 60 per persona**, da richiedere al momento della prenotazione del viaggio

Riduzioni:

- Riduzione bambino 2-11 anni in camera doppia con un adulto: 10% sulla quota adulto
- Riduzione infant 0-1 anno in camera con 2 adulti: 90% sulla quota adulto (pasti ed eventuale posto culla da pagare direttamente in hotel)

Supplementi:

- **Sokos Hotel Vaakuna**
sistemazione in camera Superior € 70 per camera per notte
- **Arctic Light Hotel**
sistemazione in camera Arctic € 90 per camera per notte (quadruple confermabili solo come camere Arctic)
- **Arctic City Hotel**
sistemazione in camera Style € 50 per camera per notte (triple confermabili solo come Style)
- **Santa Claus Holiday Village**
sistemazione in Cottage Superior € 120 per notte per cottage – sistemazione in Classic Suite € 150 per notte per cottage
- **Lapland Sky Hotel Ounasvaara**
sistemazione in camera Arctic Junior Suite € 90 per camera per notte (quadruple confermabili solo come camere Arctic)

Le quote comprendono

- Assistenza aeroportuale a Milano Malpensa per le operazioni di imbarco sul volo per Rovaniemi ;
- **Voli speciali diretti** da Milano Malpensa per Rovaniemi e vv;
- Franchigia bagaglio in stiva 1 pz. max 20 kg – franchigia; bagaglio in cabina 1 pz. max 5 kg;
- Pasto freddo a vassoio + bevande analcoliche durante i voli;
- partenze del 27 e 30 dicembre: 3 pernottamenti in camere/cottage con servizi privati e trattamento di mezza pensione (3 prime colazioni e 3 cene in hotel);
- Partenza del 2 gennaio: 4 pernottamenti in camere/cottage con servizi privati e trattamento di mezza pensione (4 prime colazioni e 4 cene in hotel);
- Trasferimenti in pullman a Rovaniemi dall'aeroporto all'hotel e viceversa con assistenza in lingua italiana;
- **Visita in pullman al villaggio di Babbo Natale e incontro con Santa Claus la mattina del 2° giorno;**
- **Escursione in pullman all'Aurora Borealis Camp per avvistamento dell'aurora boreale prevista per la sera del 3° giorno;**
- Assistenza in lingua italiana durante il soggiorno a Rovaniemi;
- **Abbigliamento termico per l'intero soggiorno a Rovaniemi;**
- Certificato di attraversamento del Circolo Polare Artico;
- **Ingresso al museo Arktikum** di Rovaniemi, centro scientifico dedicato alla storia, cultura e natura artica;
- **Per passeggeri residenti oltre 250 km dall'aeroporto di Malpensa:** un pernottamento gratuito – prima colazione inclusa – presso hotel selezionato.
Il bus navetta dall'hotel al Terminal è invece a pagamento (€ 5 per persona a tratta) e deve essere prenotato al momento dell'iscrizione al viaggio.

Le quote non comprendono

- Spese iscrizione;
- Tasse di servizio e tasse aeroportuali;
- Oneri di gestione carburante/blocca prezzo;
- Bevande, vino, facchinaggio, mance, gli extra in genere e tutto quanto non espressamente indicato in programma;
- Pulizia giornaliera, cambio asciugamani/lenzuola per sistemazione in appartamento/cottage;
- Visite e attività non indicate come incluse nel programma ed eventuali escursioni facoltative;
- Assistenza in lingua italiana nel corso delle escursioni facoltative;
- **Polizza assicurativa** medico/bagaglio e contro annullamento.

Con i nostri voli speciali a Rovaniemi proponiamo inoltre:

Apukka Resort ** e Janka Lodge Yllas ******

Descrizione hotel a pag. 20/21

Escursioni facoltative a pag. 22/25



ALBERGHI A ROVANIEMI



ARCTIC LIGHT HOTEL ★★★★★

Boutique hotel in centro, dispone di 57 camere, arredate combinando lo stile tradizionale lappone con un moderno comfort: televisore a schermo piatto, macchina per il caffè Nespresso, connessione WiFi. Le camere Magic (25 mq) possono ospitare fino a tre persone, nelle camere Arctic (35 mq) possibilità di quattro posti letto per nuclei familiari composti da due adulti e 2 bambini. Ampio ristorante, una spaziosa lounge, ambiente accogliente ed elegante.

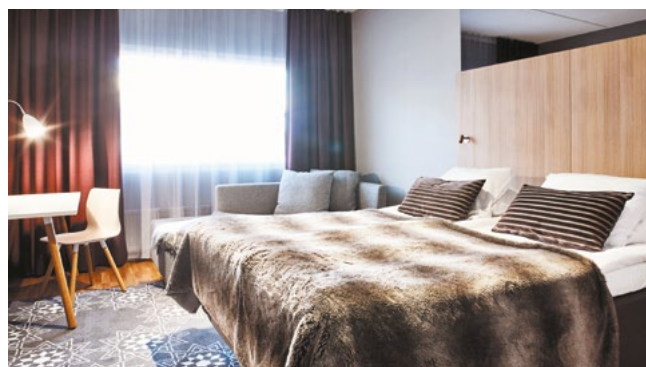

SOKOS HOTEL VAAKUNA ★★★★★

Situato in centro, dispone di 150 camere dotate di TV satellitare, telefono, radio, minibar, asciugacapelli. L'hotel ospita inoltre tre saune, due ristoranti, un pub e la discoteca più famosa della città, con roulette e tavolo da black jack. Le camere quaduple sono confermabili solo per nuclei familiari composti da due adulti e due bambini inferiori ai 12 anni.



NOTE

Le sistemazioni in camera tripla e quadrupla prevedono l'aggiunta di uno o due letti pieghevoli, o di un letto a castello, o di un divano letto. Le dimensioni delle triple/quadruple sono piuttosto ridotte, è sconsigliato il soggiorno di 4 adulti occupanti la stessa camera. In tutte le strutture alberghiere di Rovaniemi è severamente vietato fumare; tutte le stanze sono dotate di rilevatori di fumo, il mancato rispetto di questa regola comporta sanzioni di importo elevato, oltre al rimborso delle spese per la sanificazione della stanza.

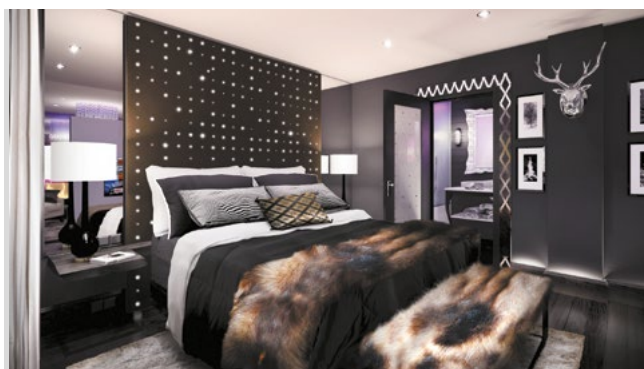

ARCTIC CITY HOTEL ★★★★★

Situato in centro, è dotato di camere con telefono, TV satellitare, radio, minibar e asciugacapelli. Ristorante, sauna, pub, music-bar aperto fino a tarda serata completano i servizi della struttura. Le camere Classic (circa 16 mq) possono ospitare al massimo 2 persone, le camere Style (circa 17 mq) sono tutte con letti separati e possono ospitare al massimo 2 adulti e un bambino.

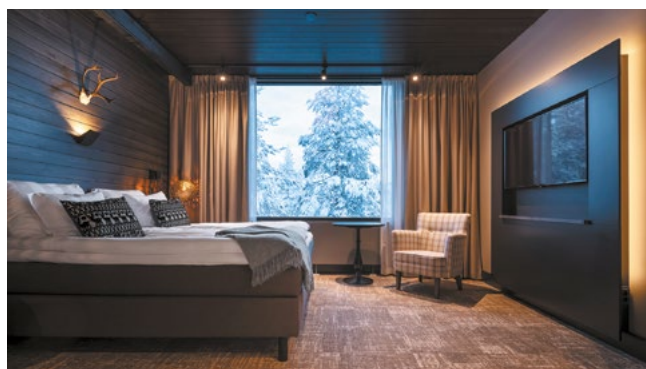

LAPLAND HOTEL SKY OUNASVAARA ★★★★★

Situato direttamente sulle piste da sci della collina di Ounasvaara, a soli 3 km dal centro di Rovaniemi, dispone di 69 camere e 11 appartamenti con servizi. Ristorante panoramico, bar con caminetto, sauna. Ambiente molto accogliente, è consigliato per chi desidera una vacanza a contatto con la natura. Le camere Mystique Deluxe sono dotate di sauna.



SANTA CLAUS HOLIDAY VILLAGE ★★★★★

Situato nelle immediate vicinanze del Villaggio di Babbo Natale, a circa 10 km dalla città di Rovaniemi. Tutti i cottage (Classic e Superior cottage, 35 mq circa) sono dotati di sauna privata, angolo cottura e terrazza. La struttura dispone di bar, ristorante à la carte e a buffet. Le quote degli appartamenti non includono la pulizia giornaliera/cambio giornaliero delle lenzuola e degli asciugamani, da pagare direttamente in Hotel (€ 25 a pulizia giornaliera). Le Classic Suite (39 mq) sono situati nella foresta, a circa 5 minuti a piedi dal corpo centrale.

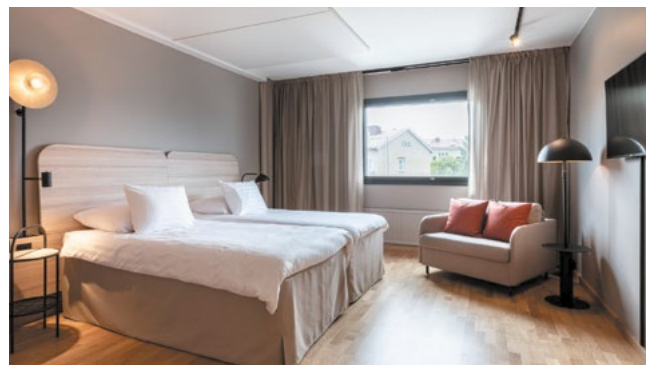

SCANDIC POHJANHOVI ★★★★★

Storico albergo della Lapponia, affacciato sul fiume Kemijoki, in centro città. 215 camere con TV, telefono, radio e frigobar. Ristorante panoramico, bar, saune, vasca d'immersione in acqua fredda (19 m). La discoteca è tra le più popolari di Rovaniemi.

ESCURSIONI FACOLTATIVE A ROVANIEMI

VISITA AL RANUA WILDLIFE PARK

Osserva e scopri gli animali dell'Artico, tra cui l'orso polare, in un autentico ambiente selvaggio

DURATA: 4.30 ore

PREZZO: adulto € 149 bambino: € 112

EFFETTUAZIONE: 9:00 - 13:30 ME, SA

FAMILY SAFARI CON CANI DA SLITTA (3 KM)

Escursione suggerita alle famiglie con bambini di età inferiore ai 15 anni

DURATA: 1.45 ore (corsa con i cani da slitta 20 minuti circa/3 km)

PREZZO: adulto € 178 bambino: € 134

EFFETTUAZIONE: 11:15 - 13:00 MA, GI, SA, DO

SAFARI CON CANI DA SLITTA (10 KM)

(disponibilità limitata e attività molto richiesta, si suggerisce di prenotare con notevole anticipo)

DURATA: 2.30 ore (corsa con i cani da slitta 1 ora e 15 minuti circa/10 km)

PREZZO: adulto € 221 bambino: € 166

EFFETTUAZIONE: 09:15 - 11:45 LU - DO

13:15 - 15:45 LU - DO

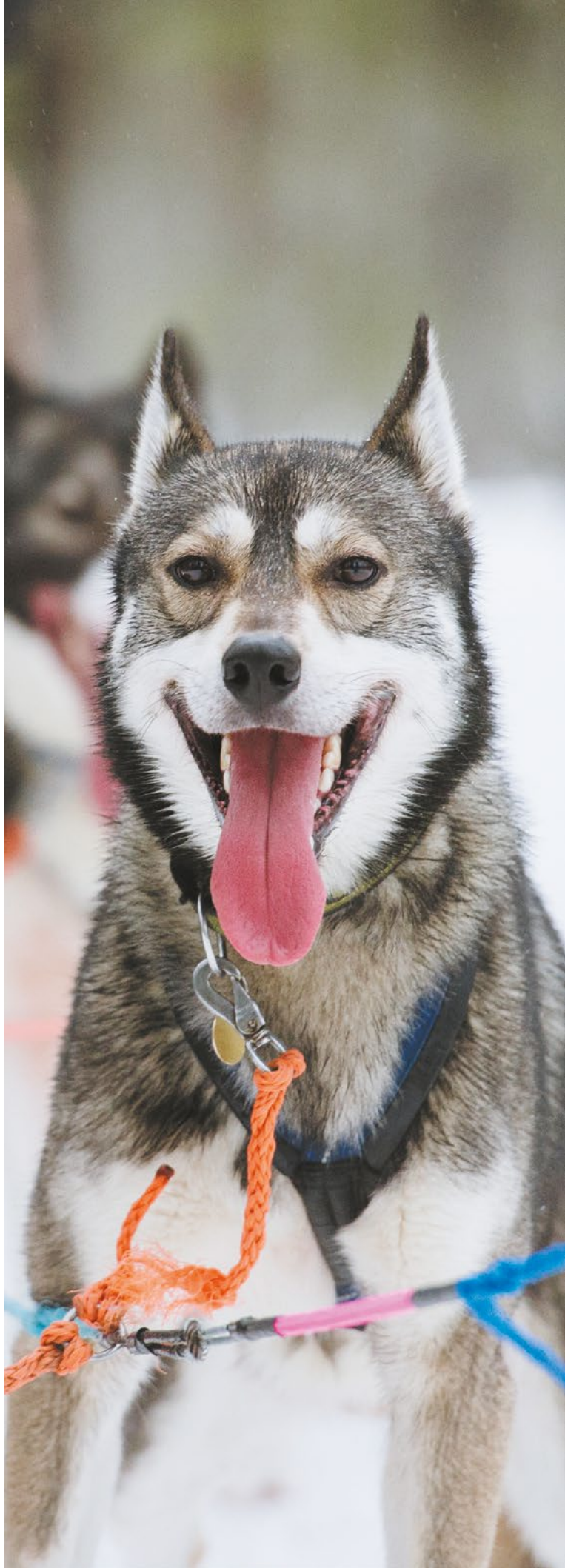



FAMILY SAFARI IN MOTOSLITTA

Scopri il paesaggio unico della Lapponia innevata e il divertimento di una gita in motoslitte

DURATA: 2 ore

PREZZO: adulto € 119 bambino: € 89

EFFETTUAZIONE: 15:00 – 17:00 LU – DO

SAFARI CON LE RENNE

(disponibilità limitata e attività molto richiesta, si suggerisce di prenotare con notevole anticipo)

DURATA: 2-2.30 ore (safari con le renne 1h.)

PREZZO: adulto € 198 bambino: € 149

EFFETTUAZIONE: 14:00 – 16:30 LU, ME, VE, DO; 19:00 – 21:30 MA, GI, VE, SA; (eccetto il 24/12 e il 31/12)

SAFARI DI BABBO NATALE

Una giornata nell'artico con divertenti attività nella neve e una corsa in slitta trainata dalle renne coronata da un incontro con Babbo Natale

DURATA: 5-5.30 ore

PREZZO: adulto € 219 bambino: € 164

EFFETTUAZIONE: 10:30 – 16:00 LU, MA, ME, GI, VE, DO (non disponibile il 24, 25 e 31/12), 01/01 11:30 – 17:00

A PESCA IN MOTOSLITTA

Sfreccia nella bianca natura incontaminata per goderti la pesca nel ghiaccio su un lago ghiacciato

DURATA: 4-4,30 ore

PREZZO: adulto € 208 bambino: € 156

EFFETTUAZIONE: 9:30 – 13:30 LU, ME, VE, DO

AURORA BOREALE IN MOTOSLITTA

Scruta il cielo della notte artica alla guida di una motoslitte alla ricerca dell'aurora boreale

DURATA: 3 ore

PREZZO: adulto € 179 bambino: € 134

EFFETTUAZIONE: 18:00 – 21:00 LU, ME, VE, DO

ESCURSIONE IN PULLMAN ALL'AURORA BOREALIS CAMP

Scopri lo spettacolo del cielo artico dal nostro osservatorio per le aurore boreali

DURATA: 2.30 ore

PREZZO: adulto € 149 bambino: € 112

EFFETTUAZIONE: 21:30 – 24:00 MA, GI, SA



CENA IN KOTA NELLA NATURA SELVAGGIA

Una cena tradizionale in un'ambientazione tradizionale – godetevi una serata a base di cibo e cultura lappona

DURATA: 2,5/3 ore compresi i tempi di trasporto

PREZZO: adulto € 129 bambino: € 97

EFFETTUAZIONE: 18:30 – 21:00/21:30 LU, VE

SAFARI CON LE RENNE AL VILLAGGIO DI BABBO NATALE

DURATA: 4 ore (percorso in slitta trainata dalle renne durata di circa 30 minuti/2 km)

PREZZO: adulto € 213 bambino: € 160

EFFETTUAZIONE: 09:30 – 13:30 MA, GI, SA

ESCURSIONE CON IL ROMPIGHIACCIO POLAR EXPLORER

DURATA: 9 ore incluso i trasferimenti (navigazione durata 3 ore)

PREZZO: adulto da € 490 - bambino 4-11 anni da € 430

- pranzo a bordo incluso
 effettuazione: tutti i giorni



Quote valide dal 1 dicembre 2026 al 6 gennaio 2027 – la descrizione dettagliata delle escursioni si trova nel libretto dedicato online su giver.it



INFORMAZIONI E CONDIZIONI GENERALI PER ATTIVITÀ FACOLTATIVE PREVISTE A ROVANIEMI

PRENOTAZIONI

Suggeriamo l'acquisto delle escursioni facoltative al momento della prenotazione del viaggio. L'acquisto in loco è soggetto a disponibilità e non è garantito. Le attività facoltative, prenotate dall'Italia o in loco, sono soggette alle stesse penalità previste per il pacchetto turistico in caso di cancellazione prima della partenza del viaggio; non sono rimborsabili qualora il cliente comunichi direttamente in loco la rinuncia ad effettuare l'escursione.

BAMBINI

Le quote per i bambini si applicano a bambini di età compresa tra i 4 e gli 11 anni compiuti.

È sconsigliata qualunque tipo di escursione con le motoslitte o con i cani da slitta a bambini di età inferiore ai 3 anni.

L'organizzatore si riserva il diritto di negare la partecipazione ai safari a bambini piccoli per ragioni di sicurezza o modificarne il percorso ed effettuazione anche in base alle condizioni meteo e alle temperature esterne.

I bambini che partecipano alle escursioni con l'utilizzo delle motoslitte vengono sistemati in una slitta trainata dalla motoslitte e guidata dagli assistenti. I bambini di statura superiore ai 140 cm possono essere trasportati dal genitore sulla motoslitte corrispondendo la quota adulto.

LE QUOTE INCLUDONO:

Tutte le escursioni includono l'assistenza di guide parlanti inglese e la disponibilità dell'equipaggiamento necessario all'eventuale svolgimento delle attività all'aperto: tuta termica, stivali, calze di lana e guanti.

MOTOSLITTA

Tutte le escursioni in motoslitte includono l'assistenza con guide parlanti inglese e la disponibilità dell'equipaggiamento necessario all'eventuale svolgimento delle attività all'aperto: tuta termica, stivali, calze di lana, guanti, passamontagna e casco, carburante, assicurazione RC, manutenzione e IVA. La motoslitte è condivisa da due ospiti che si alterneranno alla guida. Per la guida singola della motoslitte sarà richiesto un supplemento.

Il conducente della motoslitte sarà ritenuto responsabile di eventuali danni al veicolo. Il massimale dell'assicurazione RC è di € 980 per persona, per motoslitte e per sinistro.

Il conducente della motoslitte deve aver compiuto 18 anni ed essere in possesso di una patente di guida valida.

Il massimale dell'assicurazione RC può essere abbassato ad € 150 stipulando un'ulteriore polizza che viene proposta in loco con un pagamento di € 20 circa per conducente e per ogni attività.

CONDIZIONI METEOROLOGICHE

Tutti i safari sono soggetti a cambiamenti dettati dalle condizioni meteorologiche e dalle temperature esterne. Come responsabile dell'organizzazione, il fornitore locale delle attività, in quanto operatore turistico responsabile, si riserva il diritto di cancellare l'attività e/o di modificare il percorso, il prezzo e la durata delle escursioni senza preavviso.

Il fornitore locale delle attività, in quanto operatore turistico responsabile, si riserva il diritto di interrompere un safari se un partecipante fosse riconosciuto come un pericolo per se stesso/stessa o agli altri passeggeri o in condizioni fisiche non idonee.

NOTA IMPORTANTE SUI FENOMENI NATURALI

L'aurora boreale, le luci del nord, sono fenomeni naturali causati dai venti solari e non possono né essere garantiti né predetti.

NOTA: Le attività che prevedono l'impiego di cani da slitta, renne e motoslitte non sono adatte alle donne incinte.

PARTENZE | 5, 8, 11, 27 e 30 dicembre | 2 gennaio

JÄNKÄ RESORT YLLÄS

ASCOLTARE IL SILENZIO

I PLUS CHE INCLUDIAMO

- **VOLI SPECIALI DIRETTI**
per raggiungere Rovaniemi in solo 4 ore di volo
- **ASSISTENZA ESCLUSIVA**
il nostro personale in loco: esperto per tradizione
- **ABBIGLIAMENTO TERMICO**
gratuito protetti dal freddo sia grandi che piccini
- **UN PERNOTTAMENTO GRATUITO A MALPENSA
A CHI PROVIENE DA PIU' DI 250 KM DI DISTANZA**
- Le attività in loco

Soggiorno di 4 o 5 giorni

Un resort di lusso senza la folla. Circondato da una natura incontaminata, il Jänkä Resort offre l'opportunità di riconnettersi con la natura. Cavalli, renne e husky accolgono i visitatori al Ranch.

Il Jänkä Resort & Ranch si trova a Ylläs, a 2 ore circa di auto dall'aeroporto di Rovaniemi.

È composto da 13 ville progettate per permetterti di goderti la vacanza in totale tranquillità.

1° GIORNO Milano-Rovaniemi-Jänkä Resort Ylläs

mezza pensione

Partenza da Milano Malpensa per Rovaniemi con volo speciale diretto. Incontro con l'assistente che vi accompagna fino allo Jänkä Resort Ylläs – durante il trasferimento in pullman vi verranno narrati cenni di storia/cultura e note pratiche sul vostro soggiorno al Resort. Sistemazione nella villa, cena e pernottamento.

2° GIORNO Jänkä Resort Ylläs

mezza pensione

Prima colazione, cena e pernottamento in hotel.
Giornata a disposizione per visite, attività ed escursioni facoltative.

3° e 4° GIORNO Jänkä Resort Ylläs

mezza pensione

Prima colazione, cena e pernottamento in hotel.
Giornata a disposizione per visite, attività ed escursioni facoltative.

4° e 5° GIORNO Jänkä Resort Ylläs-Rovaniemi-Milano

prima colazione in hotel

Riconsegna dell'equipaggiamento termico e trasferimento in pullman all'aeroporto di Rovaniemi. Operazioni di imbarco e partenza con volo speciale diretto per Milano Malpensa.

ATTIVITÀ INCLUSE:

- Husky safari (5 km)
- Safari con le renne (2 ore)
- Giro in motoslitta (2 ore)

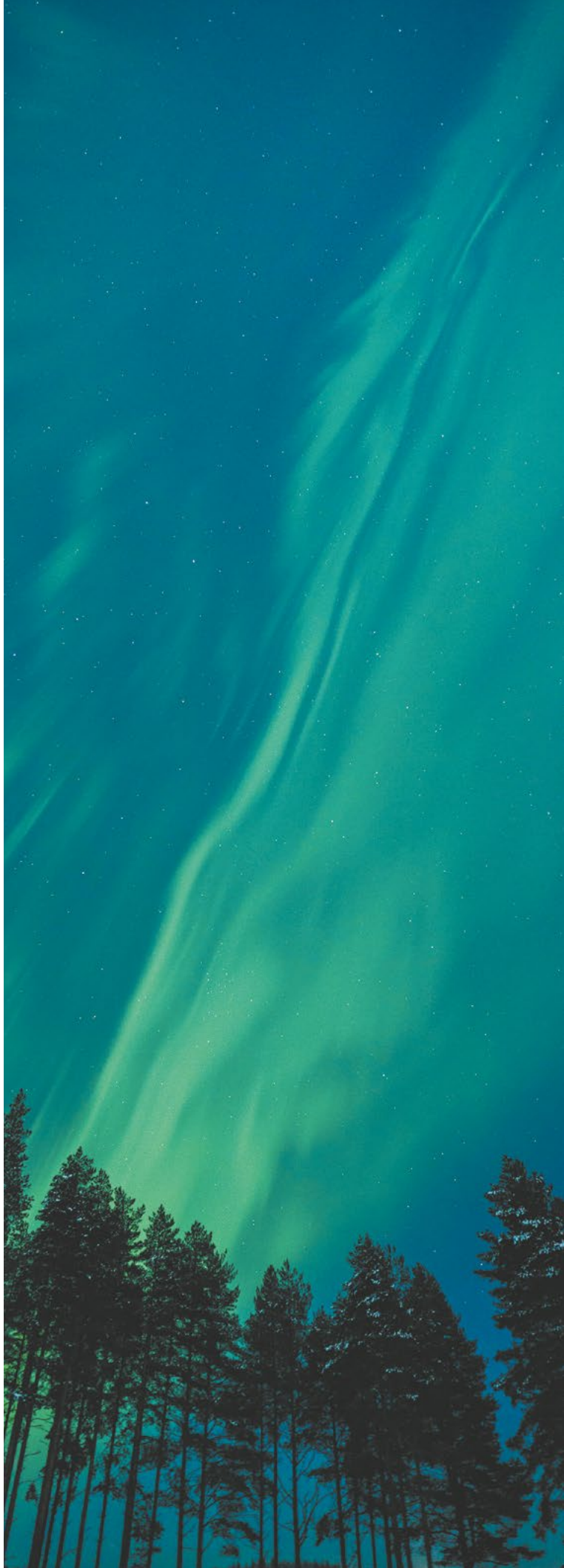



LA SISTEMAZIONE:

PREMIUM VILLA

Villa 2 piani - 52 m² - fino a 4 ospiti

Vista panoramica del cielo in camera da letto situata al piano superiore

Sauna privata e vasca Jacuzzi esterna

La Villa, dotata di ampie finestre panoramiche, è disposta su due piani: al piano superiore è situata la camera da letto con letto king-size posizionato sotto il tetto di vetro, al piano terra si trovano la cucina completamente attrezzata, l'area soggiorno con divano convertibile in letto aggiuntivo per due persone, la stanza da bagno e sauna. All'esterno vasca jacuzzi, in posizione schermata per garantire la privacy degli ospiti.



RISTORANTE

Nel cuore del Jänkä Resort, il ristorante si trova nell'edificio safari e accoglie gli ospiti tutti i giorni dell'anno, dal mattino alla sera. Radicato nella tradizione culinaria francese e guidato dagli ingredienti di stagione, la cucina offre un'esperienza gastronomica senza fretta — dalle colazioni lente alle cene rilassate, qualunque sia il ritmo della tua giornata.

RANCH

Proprio di fronte alle ville si trova il Jänkä Ranch, parte integrante del paesaggio del resort e della vita quotidiana. Casa di cavalli e altri animali, il ranch accoglie gli ospiti durante tutto l'anno e offre un contatto delicato con il ritmo della natura — sia osservata in silenzio da lontano sia vissuta più da vicino attraverso incontri guidati.

QUOTE INDIVIDUALI DI PARTECIPAZIONE DA MILANO (in €)

Sistemazione	Adulto in doppia	Terzo e quarto letto		
		Adulto	Bambino 2-11 anni	Supplemento singola
Dal 5 al 8 dicembre	4.870	3.290	2.820	su richiesta
Dal 8 al 11 dicembre	4.770	3.190	2.720	su richiesta
Dal 11 al 15 dicembre				
* voli di linea Finnair via Helsinki per Kittilä	5.620	3.510	2.940	su richiesta
Dal 27 al 30 dicembre	5.120	3.120	2.650	su richiesta
Dal 30 dicembre al 2 gennaio	5.160	3.160	2.690	su richiesta
Dal 2 al 6 gennaio	6.320	3.650	3.080	su richiesta

Spese di iscrizione: adulti € 75 - bambini 2-11 anni € 35

Tasse aeroportuali: € 150 per persona

Quote soggette ad eventuale adeguamento carburante

- Possibilità di "BLOCCA PREZZO" con supplemento di € 60 per persona, da richiedere al momento della prenotazione del viaggio

Riduzioni:

- Riduzione bambino 2-11 anni in camera doppia con un adulto: 10% sulla quota adulto
- Riduzione infant 0-1 anno in camera con 2 adulti: 90% sulla quota adulto (pasti ed eventuale posto culla da pagare direttamente in hotel)

Le quote comprendono

- Assistenza aeroportuale a Milano Malpensa per le operazioni di imbarco sul volo per Rovaniemi;
- **Voli speciali diretti** da Milano Malpensa per Rovaniemi e vv;
- Franchigia bagaglio in stiva 1 pz. max 20 kg – franchigia bagaglio in cabina 1 pz. max 5 kg;
- Pasto e bevande analcoliche durante i voli;
- 3 pernottamenti in Premium Villa con trattamento di mezza pensione (3 prime colazioni e 3 cene in hotel);
- Trasferimenti in pullman dall'aeroporto di Rovaniemi al Resort e viceversa con assistenza in lingua italiana;
- **Safari in slitta trainata dalle renne** (durata attività 2 ore)
- **Safari in slitta trainata dai cani husky** (percorso in slitta circa 5 km)
- **Escursione in motoslitta** (motoslitta a 2 posti condivisa da 2 persone che si alternano alla guida, durata attività 2 ore)
- Assistenza in lingua italiana durante il soggiorno a Rovaniemi
- **Abbigliamento termico a disposizione per l'intero soggiorno al Resort;**
- **Per passeggeri residenti oltre 250 km dall'aeroporto di Malpensa:** un pernottamento gratuito – prima colazione inclusa – presso hotel selezionato.
Il bus navetta dall'hotel al Terminal è invece a pagamento (€ 5 per persona a tratta) e deve essere prenotato al momento dell'iscrizione al viaggio.

Le quote non comprendono

- Spese iscrizione
- Tasse di servizio e tasse aeroportuali
- Oneri di gestione carburante/blocca prezzo
- Bevande, vino, facchinaggio, mance, gli extra in genere e tutto quanto non espressamente indicato in programma
- Pulizia giornaliera e cambio asciugamani/lenzuola;
- Visite e attività non indicate come incluse nel programma ed eventuali escursioni facoltative;
- Assistenza in lingua italiana nel corso delle escursioni facoltative;
- **Polizza assicurativa** medico/bagaglio e contro annullamento.

PARTENZE | 5, 8, 27 e 30 dicembre | 2 gennaio

BOUTIQUE HOTEL

- **BEANA LAPONIA**
- **HALO IGLOOS**

I PLUS CHE INCLUDIAMO

- **VOLI SPECIALI DIRETTI**
per raggiungere Rovaniemi in solo 4 ore di volo
- **ASSISTENZA ESCLUSIVA**
il nostro personale in loco: esperto per tradizione
- **ABBIGLIAMENTO TERMICO**
gratuito protetti dal freddo sia grandi che piccini
- **UN PERNOTTAMENTO GRATUITO A MALPENSA**
A CHI PROVIENE DA PIU' DI 250 KM DI DISTANZA

Soggiorno di 4 o 5 giorni

1° GIORNO

Milano-Rovaniemi-
Beana Lapponia o Halo Igloos

mezza pensione

Partenza da Milano Malpensa per Rovaniemi con volo speciale diretto. Incontro con l'assistente che vi accompagna fino al resort prescelto (Beana Lapponia a circa 1 ora di tragitto in bus/Halo Igloos a 15 minuti da Rovaniemi) – durante il trasferimento in pullman vi verranno narrati cenni di storia/cultura e note pratiche sul vostro soggiorno al Resort. Sistemazione, cena e pernottamento.

2° GIORNO

Beana Lapponia o Halo Igloos

Pensione completa

Prima colazione, pranzo, cena e pernottamento in hotel. Giornata a disposizione per visite, attività ed escursioni facoltative.

3° e 4° GIORNO

Beana Lapponia o Halo Igloos

Pensione completa

Prima colazione, pranzo, cena e pernottamento in hotel. Giornata a disposizione per visite, attività ed escursioni facoltative

4° e 5° GIORNO

Beana Lapponia o Halo Igloos
Rovaniemi-Milano

Prima colazione in hotel

Riconsegna dell'equipaggiamento termico e trasferimento in pullman all'aeroporto di Rovaniemi. Operazioni di imbarco e partenza con volo speciale diretto per Milano Malpensa.

ATTIVITÀ INCLUSE:

- Husky safari (5 km)
- Escursione per avvistamento aurora boreale (2 ore)
- Giro in motoslitte (2 ore)



LE SISTEMAZIONI



BEANA LAPONIA – ADULTS ONLY

La struttura dispone di 11 camere: diverse per forma e dimensioni. Ogni camera porta con sé lo spirito speciale di uno dei nostri splendidi cani da slitta. Ogni camera è dotata di bollitore, caffè e tè di cortesia, prodotti da bagno di qualità, accappatoi e pantofole per il vostro comfort. La colazione e il servizio di pulizia giornaliero sono inclusi nel prezzo. La sauna con jacuzzi dell'hotel è a disposizione dei nostri ospiti tutti i giorni.

CAMERA LAPONIA

Camera con letto matrimoniale o due letti singoli, bagno con doccia e sauna. Dotata di accappatoi e pantofole, asciugacapelli, set di cortesia, minibar, cassaforte, TV a schermo piatto, bollitore, macchina da caffè Nespresso, tè e caffè. Dimensioni delle camere Laponia: 28-32 m².

CAMERA BEANA PLUS

Camera con letto matrimoniale o due letti singoli, bagno con doccia. Dotata di accappatoi e pantofole, asciugacapelli, set di cortesia, minibar, cassaforte, TV a schermo piatto, bollitore, tè e caffè.

Dimensioni delle camere Beana Plus: 25-28 m².

CAMERA BEANA

La camera Beana dispone di un ampio letto matrimoniale, vi preghiamo di comunicarcelo al momento della prenotazione) e di un bagno con doccia. È dotata di accappatoi e pantofole, asciugacapelli, set di cortesia, minibar, cassaforte, TV a schermo piatto, bollitore, tè e caffè. Dimensioni delle camere Beana: 22-25 m².



HALO IGLOO RESORT

Uniscono design essenziale, materiali naturali e vetrate panoramiche per connettervi con la foresta, il fiume e il cielo artico della Lapponia. Ogni igloo è dotato di sauna privata e jacuzzi esterna per un rifugio di pace assoluta.

IGLOO VISTA COLLINA

Un accogliente igloo di 21 m² situato su una collina, progettato per ospitare fino a 3 persone (2 adulti + 1 bambino). Immerso nella foresta innevata e nella massima privacy, offre un letto matrimoniale, un tetto in vetro riscaldato, una sauna interna privata e una vasca idromassaggio esterna per una tranquilla fuga artica.

IGLOO VISTA FIUME (DISPONIBILE DALL'AUTUNNO 2026)

Un accogliente igloo di 23,5 m² in riva al fiume, progettato per 2 adulti e 1-2 bambini. Situato in riva al fiume e immerso nella natura incontaminata dell'Artico, offre completa privacy e dispone di un letto matrimoniale, tetto in vetro riscaldato, sauna interna privata e jacuzzi esterna per una tranquilla fuga artica.

QUOTE INDIVIDUALI DI PARTECIPAZIONE DA MILANO (in €)

Sistemazione	Adulto in doppia	Terzo e quarto letto		
		Adulto	Bambino 2-11 anni	Supplemento singola
Halo Igloos				
Dal 5 al 8 dicembre	3.990	2.740	2.620	su richiesta
Dal 8 al 11 dicembre	3.890	2.640	2.520	su richiesta
Dal 27 al 30 dicembre	5.350	2.570	2.450	su richiesta
Dal 30 dicembre al 2 gennaio	5.430	2.660	2.540	su richiesta
Dal 2 al 6 gennaio	4.720	3.040	2.880	su richiesta

Sistemazione	Adulto in doppia	Terzo e quarto letto		
		Adulto	Bambino 2-11 anni	Supplemento singola
Beana Laponia Boutique Hotel				
Dal 5 al 8 dicembre	3.740	3.510	N.D	su richiesta
Dal 8 al 11 dicembre	3.640	2.410	N.D	su richiesta
Dal 27 al 30 dicembre	3.870	3.330	N.D	su richiesta
Dal 30 dicembre al 2 gennaio	4.110	3.570	N.D	su richiesta
Dal 2 al 6 gennaio	4.630	3.920	N.D	su richiesta

Spese di iscrizione: adulti € 75 - bambini 2-11 anni € 35

Tasse aeroportuali: € 150 per persona

Quote soggette ad eventuale adeguamento carburante

- Possibilità di "BLOCCA PREZZO" con supplemento di € 60 per persona, da richiedere al momento della prenotazione del viaggio

Riduzioni:

- Riduzione bambino 2-11 anni in camera doppia con un adulto: 10% sulla quota adulto
- Riduzione infant 0-1 anno in camera con 2 adulti: 90% sulla quota adulto (pasti ed eventuale posto culla da pagare direttamente in hotel).

Le quote comprendono

- Assistenza aeroportuale a Milano Malpensa per le operazioni di imbarco sul volo per Rovaniemi;
 - **Voli speciali diretti** da Milano Malpensa per Rovaniemi e vv;
 - Franchigia bagaglio in stiva 1 pz. max 20 kg – franchigia bagaglio in cabina 1 pz. max 5 kg;
 - Pasto e bevande analcoliche durante i voli;
 - 3 o 4 notti nel resort prescelto in camere tipo Beana (Beana Laponia) e tipo Igloo vista fiume (Halo Igloo) con trattamento di pensione completa dalla cena del giorno di arrivo alla prima colazione del giorno di partenza;
 - Trasferimenti in pullman dall'aeroporto di Rovaniemi al Resort e viceversa con assistenza in lingua italiana;
 - **Escursione per avvistamento aurora boreale;**
 - **Safari in slitta trainata dai cani husky** (percorso circa 5 km);
 - **Escursione in motoslitta** (motoslitta a 2 posti condivisa da 2 persone che si alternano alla guida, durata attività 2 ore);
 - Assistenza in lingua italiana durante il soggiorno a Rovaniemi;
 - **Abbigliamento termico a disposizione per l'intero soggiorno;**
 - **Per passeggeri residenti oltre 250 km dall'aeroporto di Malpensa:** un pernottamento gratuito – prima colazione inclusa – presso hotel selezionato.
- Il bus navetta dall'hotel al Terminal è invece a pagamento (€ 5 per persona a tratta) e deve essere prenotato al momento dell'iscrizione al viaggio.

Le quote non comprendono

- Spese iscrizione;
- Tasse di servizio e tasse aeroportuali;
- Oneri di gestione carburante/blocca prezzo;
- Bevande, vino, facchinaggio, mance, gli extra in genere e tutto quanto non espressamente indicato in programma;
- Pulizia giornaliera e cambio asciugamani/lenzuola;
- Visite e attività non indicate come incluse nel programma ed eventuali escursioni facoltative;
- Assistenza in lingua italiana nel corso delle escursioni facoltative;
- **Polizza assicurativa** medico/bagaglio e contro annullamento.



LAPPONIA SVEDESE

HAPARANDA

IL CUORE AUTENTICO DELLA LAPPONIA SVEDESE

Giver ha scelto Haparanda, deliziosa cittadina svedese al confine con la Finlandia, come centro di un nuovo concetto di soggiorno invernale in Scandinavia. Un'esperienza pensata per chi desidera unire natura incontaminata, attività selezionate e il comfort storico dell'Haparanda Stadshotell, un hotel ricco di fascino e tradizione.

Durante la Prima guerra mondiale, Haparanda si trovava sul confine tra l'Impero russo e l'Occidente. Qui, l'Haparanda Stadshotell divenne crocevia di spie, contrabbandieri e figure misteriose. Nell'aprile 1917, secondo il giornale *Novoje Vremja*, si contavano oltre 200 spie su 1.500 abitanti. Anche Lenin transitò da qui, il 15 aprile 1917, prima di rientrare in Russia per guidare la rivoluzione.

DUE CAPODANNI IN UNA NOTTE

HAPARANDA E TORNIO

Città gemelle divise solo dal fiume Torne e da un'ora di differenza di fuso orario, permettono di festeggiare due volte l'arrivo del nuovo anno: prima in Finlandia, poi un'ora dopo in Svezia.

Il fiume Torne, che segna il confine tra i due Paesi per 540 km, attraversa il cuore della Lapponia svedese. Haparanda, capoluogo della zona orientale, è il punto ideale per scoprire una Lapponia autentica, lontana dal turismo di massa. Qui, svedesi, finlandesi e Sámi convivono da secoli, dando vita a una cultura unica e profondamente radicata nel territorio.

A sud di Haparanda e Kalix si trovano i due arcipelaghi più settentrionali della Svezia: 1.444 isole, alcune parti del Parco nazionale dell'arcipelago di Haparanda. In inverno, è possibile raggiungerle in motoslitta sul mare ghiacciato o anche con un'escursione a bordo di un vero rompighiaccio.

Haparanda è la base perfetta per vivere l'inverno artico, tra safari, esperienze culturali e notti sotto l'aurora boreale.



HAPARANDA STADSHOTELL ★★★ Sup

FASCINO STORICO SUL CONFINE

Situato nel cuore di Haparanda, al confine tra Svezia e Finlandia, l'Haparanda Stadshotell è uno degli alberghi storici più celebri di tutta la Svezia. Inaugurato il 5 dicembre 1900, è il più antico hotel cittadino della Lapponia orientale. L'edificio in stile classico, progettato dagli architetti Fritz Ullrich ed Eduard Hallqvist realizzato anche grazie al contributo di maestranze italiane, conserva intatta l'atmosfera elegante dei primi del '900, quando rappresentava l'ultima sosta prima di entrare nell'Impero russo.

Completamente ristrutturato nel 1990, ampliato nel 1991 e rinnovato nel 2019, oggi conta 92 camere confortevoli, dotate di TV, scrivania e bagno privato con doccia e asciugacapelli. A disposizione degli ospiti: sauna gratuita, WiFi, ascensore, suite nuziale, sala giochi (biliardo e freccette), spazi per conferenze e, su richiesta, area sauna privata con vista sulla Finlandia.

L'offerta gastronomica include quattro ristoranti per un totale di 500 coperti, tra cui un raffinato à la carte e il pub Baronen, con una cucina ispirata alla tradizione locale e ai prodotti del territorio.

HAPARANDA E SESKARÖ

S.AMBROGIO E IMMACOLATA
TRA LE NEVI E LE AUREE DELLA LAPPONIA SVEDESE

Soggiorno di 4 giorni

I PLUS CHE INCLUDIAMO

- **VOLI SPECIALI DIRETTI**
per raggiungere Rovaniemi in solo 4 ore di volo
- **ASSISTENZA ESCLUSIVA**
il nostro Team Tourleader, esperti per tradizione
- **ABBIGLIAMENTO TERMICO**
gratuito protetti dal freddo sia grandi che piccini
- **ATTIVITÀ SULL'ISOLA DI SESKARO IN ESCLUSIVA PER IL MERCATO ITALIANO**
preparazione dei biscotti natalizi e a seguire passeggiata nel bosco per incontrare le renne nel loro habitat
- **UN PERNOTTAMENTO GRATUITO A MALPENSA A CHI PROVIENE DA PIU' DI 250 KM DI DISTANZA**

1° GIORNO

Milano-Rovaniemi-Haparanda

mezza pensione

Partenza da Milano Malpensa per Rovaniemi con volo speciale diretto. Trasferimento in pullman, di circa due ore, ad Haparanda. Raggiunta questa affascinante cittadina di frontiera tra Svezia e Finlandia, sistemazione presso Haparanda Stadshotell (cat *** Sup), elegante albergo che sembra uscito da un romanzo di John Le Carré nel quale il tempo sembra essersi fermato ai giochi di spie tra l'Impero Russo e i regni occidentali. Cena e pernottamento in hotel.

2° GIORNO

Haparanda – la magia sull'isola di Seskarö

mezza pensione

La Lapponia svedese vi attende! Mattinata a disposizione per attività individuali o escursioni facoltative. Nel pomeriggio trasferimento a Seskarö dove natura e cultura si incontrano! La strada per Seskarö è molto panoramica. Molte piccole isole dell'arcipelago sono collegate da ponti, e la più esterna di queste è Seskarö: piccola isola situata all'estremità settentrionale della baia di Botnia, vicino al confine con la Finlandia. È l'unica isola con una popolazione permanente.

La prima attività inclusa prevede la preparazione dei biscotti 'Pepparkakor' tipici svedesi che si realizzano in tutte le famiglie durante le festività natalizie. Dopo aver preparato i biscotti possiamo consumarli insieme al succo di lampone caldo o ad un classico glogg alla cannella ascoltando le storie legate alla storia ed alla tradizione dell'isola. Più tardi ci si reca a piedi verso il bosco dove alla luce delle fiaccole si cerca di vedere le renne che si nascondono tra gli alberi.

Rientro in hotel dopo le ore 18. Cena a pernottamento.

** Possibilità di escursione facoltativa esclusiva Giver in minibus "Aurora Express" Durata 3 ore dalle 20h30 alle 23h30 prezzo adulto € 150 – bambino € 130.



3° GIORNO

Haparanda

mezza pensione

Prima colazione, cena e pernottamento in hotel. Giornata a disposizione per attività ed escursioni facoltative.

** Possibilità di escursione facoltativa esclusiva Giver in pullman "IL VILLAGGIO DI BABBO NATALE A ROVANIEMI" dove grandi e piccini potranno incontrare Santa Claus. Durata 6 ore prezzo adulto € 130 – bambino € 90.

4° GIORNO

Haparanda-Rovaniemi-Milano

Prima colazione e partenza in pullman per il trasferimento all'aeroporto di Rovaniemi. Operazioni di imbarco e partenza con volo diretto speciale per Milano Malpensa.



QUOTE INDIVIDUALI DI PARTECIPAZIONE DA MILANO (in €)

dal	al	
05/12	08/12	2.190
08/12	11/12	2.090

Spese di iscrizione: adulti € 75 - bambini 2-11 anni € 35

Tasse di servizio e tasse aeroportuali voli linea Sas

partenza 23 dicembre : € 150 per persona

Quote soggette ad eventuale adeguamento carburante

- Possibilità di “**BLOCCA PREZZO**” con supplemento di **€ 60 per persona**, da richiedere al momento della prenotazione del viaggio

Riduzioni:

- Bambino 2-3 anni nel letto con i genitori 50%
- Terzo letto bambini 2-13 anni 20%
- Terzo letto adulto 10%

Supplementi:

- Camera singola € 80 per notte

Le quote comprendono

- Assistenza aeroportuale a Milano Malpensa per le operazioni di imbarco sul volo per Rovaniemi;
- **Voli speciali diretti** da Milano Malpensa per Rovaniemi e vv
- Franchigia bagaglio in stiva 1 pz. max 20 kg – franchigia; bagaglio in cabina 1 pz. max 5 kg;
- Pasto e bevande analcoliche durante i voli;
- 3 pernottamenti in camere standard con servizi privati e trattamento di mezza pensione (3 prime colazioni e 3 cene in hotel);
- Trasferimenti in pullman da Rovaniemi ad Haparanda e vv;
- Escursione a Seskaro come indicato;
- Assistenza in lingua italiana di accompagnatore Giver Viaggi ad Haparanda;
- **Abbigliamento termico a disposizione per l'intero soggiorno;**
- **Per passeggeri residenti oltre 250 km dall'aeroporto di Malpensa:** un pernottamento gratuito – prima colazione inclusa – presso hotel selezionato.
Il bus navetta dall'hotel al Terminal è invece a pagamento (€ 5 per persona a tratta) e deve essere prenotato al momento dell'iscrizione al viaggio.

Le quote non comprendono

- Spese iscrizione;
- Tasse di servizio e tasse aeroportuali;
- Oneri di gestione carburante/blocca prezzo;
- Bevande, vino, facchinaggio, mance, gli extra in genere e tutto quanto non espressamente indicato in programma;
- Visite e attività non indicate come incluse nel programma ed eventuali escursioni facoltative;
- **Polizza assicurativa** medico/bagaglio e contro annullamento.

ABBIGLIAMENTO TERMICO

Giver Viaggi, esclusivamente per le partenze di gruppo offre per l'intero soggiorno l'utilizzo dell'abbigliamento termico adeguato per le attività all'aperto: l'equipaggiamento termico è un'ulteriore protezione necessaria per rendere sopportabili le temperature esterne che talvolta possono essere molto rigide. L'abbigliamento termico sarà ritirabile e riconsegnabile presso lo Stadshotell Haparanda.

Escursioni facoltative a pag. 36/37

E ancora altre partenze di gruppo a Febbraio e Marzo 2027 sul catalogo Il Grande Nord Inverno/Primavera 2027

PARTENZE | 23 dicembre ** |

27 e 30 dicembre | 02 gennaio

** andata con voli di linea Finnair e ritorno con volo speciale diretto

HAPARANDA

**NATALE, CAPODANNO E EPIFANIA
TRA LE NEVI E LE AUREE DELLA LAPPONIA SVEDESE**

Soggiorno di 4 giorni

I PLUS CHE INCLUDIAMO

- **VOLI SPECIALI DIRETTI**
per raggiungere Rovaniemi in solo 4 ore di volo
- **ASSISTENZA ESCLUSIVA**
il nostro Team Tourleader, esperti per tradizione
- **ABBIGLIAMENTO TERMICO**
gratuito protetti dal freddo sia grandi che piccini
- **UN PERNOTTAMENTO GRATUITO A MALPENSA**
A CHI PROVIENE DA PIU' DI 250 KM DI DISTANZA



1° GIORNO

Milano-Rovaniemi-Haparanda

mezza pensione

Partenza da Milano Malpensa per Rovaniemi con volo speciale diretto. Trasferimento in pullman, di circa due ore, ad Haparanda. Raggiunta questa affascinante cittadina di frontiera tra Svezia e Finlandia, sistemazione presso Haparanda Stadshotell, elegante albergo che sembra uscito da un romanzo di John Le Carré nel quale il tempo sembra essersi fermato ai giochi di spie tra l'Impero Russo e i regni occidentali. Cena e pernottamento in hotel.

2° GIORNO

Haparanda

mezza pensione

La Lapponia svedese vi attende! Giornata a disposizione per attività ed escursioni facoltative. Cena e pernottamento in hotel.

** Possibilità di escursione facoltativa esclusiva Giver in minibus "Aurora Express"

Durata 3 ore dalle 20h30 alle 23h30, prezzo adulto € 150 - bambino € 130.

3° GIORNO

Haparanda

mezza pensione

Prima colazione, cena e pernottamento in hotel. Giornata a disposizione per attività ed escursioni facoltative.

** Possibilità di escursione facoltativa esclusiva Giver in pullman "IL VILLAGGIO DI BABBO NATALE A ROVANIEMI"

dove grandi e piccini potranno incontrare Santa Claus.

Durata 6 ore, prezzo adulto € 130 - bambino € 90.

Partenze del 27 e 30 dicembre

4° GIORNO

Haparanda-Rovaniemi-Milano

Prima colazione e partenza in pullman per il trasferimento all'aeroporto di Rovaniemi. Operazioni di imbarco e partenza con volo diretto speciale per Milano Malpensa.

Partenze del 23 dicembre e del 2 gennaio

4° GIORNO

Haparanda

mezza pensione

Prima colazione, cena e pernottamento in hotel. Giornata a disposizione per visite, attività ed escursioni facoltative.

5° GIORNO

Haparanda-Rovaniemi-Milano

Prima colazione e partenza in pullman per il trasferimento all'aeroporto di Rovaniemi. Operazioni di imbarco e partenza con volo diretto speciale per Milano Malpensa.

ATTIVITÀ INCLUSE

• CELEBRAZIONE DEL NATALE

(partenza del 23 dicembre) La celebrazione del Natale inizierà, come da tradizione, nel primo pomeriggio. I bimbi potranno partecipare alla preparazione dell'albero di Natale e alla visione di film di Walt Disney mentre l'ambiente dell'hotel sarà riscaldato da canzoni tradizionali, dalla luce delle candele natalizie e dalla degustazione di un caldo e delizioso glögg, la bevanda svedese a base di vino rosso e acquavite aromatizzata con spezie. Seguirà la cena tradizionale in hotel e la visita di Babbo Natale in persona che consegnerà dei piccoli doni a tutti gli ospiti.

• FESTEGGIAMENTI DI CAPODANNO

(partenza del 30 dicembre) Avete mai festeggiato due volte l'arrivo del nuovo anno? Ad Haparanda vivrete due Capodanni in uno!

Dopo una cena tradizionale in hotel si raggiunge la piazza situata proprio sul confine finlandese dove, grazie al fuso orario (in Finlandia +1 ora), si festeggerà per la prima volta l'arrivo del nuovo anno, continuando poi i festeggiamenti fino allo scoccare della mezzanotte del fuso svedese. Rientro in hotel e pernottamento.



QUOTE INDIVIDUALI DI PARTECIPAZIONE DA MILANO (in €)

dal	al	
23/12	27/12	1.890
27/12	30/12	1.750
30/12	02/01	1.990
02/01	06/01	2.050

Spese di iscrizione: adulti € 75 - bambini 2-11 anni € 35

Tasse di servizio e tasse aeroportuali voli speciali diretti:
€ 150 per persona

Tasse di servizio e tasse aeroportuali voli linea Sas partenza

23 dicembre: € 150 per persona

Quote soggette ad eventuale adeguamento carburante

- Possibilità di **“BLOCCA PREZZO”** con supplemento di **€ 60 per persona**, da richiedere al momento della prenotazione del viaggio

Riduzioni:

- Bambino 2-3 anni nel letto con i genitori 50%
- Terzo letto bambini 2-13 anni 20%
- Terzo letto adulto 10%

Supplementi:

- Camera singola € 80 per notte

Le quote comprendono

- Assistenza aeroportuale a Milano Malpensa per le operazioni di imbarco sul volo per Rovaniemi;
- **Voli speciali diretti** da Milano Malpensa a Rovaniemi e vv per le partenze del 27, 30 dicembre e 2 gennaio;
- Voli di linea Finnair da Milano a Kemi via Helsinki per la partenza del 23 dicembre;
- Franchigia bagaglio in stiva 1 pz. max 20 kg – franchigia; bagaglio in cabina 1 pz. max 5 kg;
- Partenze del 27 e 30 dicembre: 3 pernottamenti in camere con servizi privati e trattamento di mezza pensione (3 prime colazioni e 3 cene in hotel);
- Partenze del 23 dicembre a del 2 gennaio: 4 pernottamenti in camere con servizi privati e trattamento di mezza pensione (4 prime colazioni e 4 cene in hotel);
- Trasferimenti in pullman da Rovaniemi ad Haparanda e vv;
- Trasferimenti in pullman da Kemi ad Haparanda e vv per la partenza del 23 dicembre;
- Assistenza in lingua italiana di accompagnatore Giver Viaggi ad Haparanda;
- **Abbigliamento termico a disposizione per l'intero soggiorno;**
- **Per passeggeri residenti oltre 250 km dall'aeroporto di Malpensa:** un pernottamento gratuito – prima colazione inclusa – presso hotel selezionato.

Il bus navetta dall'hotel al Terminal è invece a pagamento (€ 5 per persona a tratta) e deve essere prenotato al momento dell'iscrizione al viaggio.

Le quote non comprendono

- Spese iscrizione;
- Tasse di servizio e tasse aeroportuali;
- Oneri di gestione carburante/blocca prezzo;
- Bevande, vino, facchinaggio, mance, gli extra in genere e tutto quanto non espressamente indicato in programma;
- Visite e attività non indicate come incluse nel programma ed eventuali escursioni facoltative;
- **Polizza assicurativa** medico/bagaglio e contro annullamento.

Escursioni facoltative a pag. 36/37

HAPARANDA ESCURSIONI FACOLTATIVE

Tutti gli orari di effettuazione delle attività previste ad Haparanda sono indicati in ora locale svedese

MOTOSLITTA PER TUTTI

Partecipa ad un emozionante safari in motoslitte! Dopo aver indossato l'abbigliamento termico vi verrà spiegato come guidare la vostra motoslitte e poi via! È arrivato il momento di sfrecciare sul mare ghiacciato! Avrete tutto il tempo per correre e godervi il paesaggio artico prima di fare una pausa in una tenda lappone per scattare foto, prima rientrare al vostro albergo. Trasferimenti da/per Haparanda incluso.

DURATA: 1,5 ore

PREZZO: adulto su motoslitte condivisa € 165 adulto guida singola € 230 bambino 4-12 anni € 100

EFFETTUAZIONE: 08:00 - 09:30 / 16:00 - 17:30

CIASPOLATA NELLA NATURA

Dopo un breve trasferimento arriviamo al punto di partenza della nostra escursione, dal quale potrete immergervi nella bellezza del paesaggio artico con una ciaspolata accompagnata da una guida. Le ciaspole sono metodo ecologico per spostarsi in ambienti innevati. Scaldatevi in una tipica capanna lappone dove potrete approfondire la vostra conoscenza della fauna locale. Godetevi il falò, bevande calde e spuntini circondati da questo paesaggio incantevole.

Questo safari non è adatto a bambini sotto i 12 anni.

Trasferimenti da/per Haparanda inclusi.

DURATA: 2,5 ore

PREZZO: adulto € 140 bambino 4-12 anni € 100

EFFETTUAZIONE: 09:00-11:30

PESCA NEL GHIACCIO IN MOTOSLITTA

Realizzate i vostri sogni di pescatore con questa esperienza di pesca nel ghiaccio del Golfo di Botnia! Dopo un breve trasferimento in bus la vostra guida vi porterà in alcuni tra i punti migliori per la pesca e vi aiuterà a prepararvi per una pesca indimenticabile. Mettetevi comodi, rilassatevi, godetevi il panorama dell'Artico in attesa che un pesce abbocchi e ascoltate il vostro corpo mentre lo stress scivola via. Per rendere la vostra pesca il più confortevole possibile avrete a disposizione tutte le bevande calde che vorrete. Trasferimenti da/per Haparanda inclusi circa/10 km.

DURATA: 2 ore

PREZZO: adulto su motoslitte condivisa € 190 adulto guida singola € 250 bambino 4-12 anni € 140

EFFETTUAZIONE: 12:00 - 14:00

ESPLORA L'ARTICO CON I CANI DA SLITTA

Dopo un trasferimento in bus, raggiungeremo l'allevamento dei cani da slitta.

La pista di 5 km. corre tra terreni e paludi ghiacciate e i paesaggi incontaminati della Lapponia. Prima di lanciarsi in una corsa a bordo della vostra slitta trainata dai cani vi verrà spiegato come guidarla in tutta sicurezza. In questo safari sarete voi a guidare, alternandovi a fare il musher e il passeggero con il vostro compagno di escursione.

A metà strada potrete fare cambio di posto.

Dopo la vostra gita scoprirete vari aspetti della vita quotidiana dei cani da slitta che ovviamente potrete coccolare e fotografare.

Trasferimenti da/per Haparanda inclusi.

DURATA: 2,5 ore

PREZZO: adulto € 250 bambino 4-12 anni € 185

EFFETTUAZIONE: 10:00-13:00

SAFARI IN SLITTA TRAINATA DALLE RENNE

Un breve trasferimento in auto vi porterà alla fattoria delle renne dove potrete incontrare l'allevatore ed imparare di più sulla vita delle renne, avvicinarle e dar loro da mangiare. Un giro in slitta vi porterà su un percorso di 1,5 km circa, prima di tornare in hotel, potrete rilassarvi all'interno di una tipica tenda lappone gustando una bevanda calda. Trasferimenti da/per Haparanda.

DURATA: 2 ore

PREZZO: adulto € 165 - bambino 4 -12 anni € 110

EFFETTUAZIONE: 14:00 - 16:00

ESCURSIONE ALLA RICERCA DELL'AURORA BOREALE IN MINIBUS ESCLUSIVA GIVER!

Massimo 22 persone con accompagnatore giver e guida fotografo svedese

Dopo la cena in hotel partenza verso le 20:30. A bordo di minibus 'Aurora Express' trasferimento verso la zona di avvistamento. Lungo il percorso breve sosta alla fattoria Pesula Lantbruk, dove si allevano circa 60 mucche da latte.

Nel minuscolo negozio allestito all'ingresso della fattoria si vendono senape e altre specialità locali provenienti dai piccoli produttori della zona.

All'interno di una confortevole e tipica casetta in legno si potrà avere una bevanda calda con dei biscotti.

Proseguimento della caccia all'aurora con soste lungo il percorso in base alla visibilità o meno del fenomeno Trasferimenti da/per Haparanda inclusi. Incluso omaggio culinario della fattoria Pesula.

DURATA: fino a 3 ore

PREZZO: adulto € 150 - bambino 4-12 anni € 120

EFFETTUAZIONE: 20:30 - 23:30

UN "ASSAGGIO" DI CULTURA SAMI

Un'esperienza autentica per conoscere il popolo Sami.

Prima di essere ospitati all'interno di una tradizionale baita lappone, seduti attorno ai tavoli in un'atmosfera calda e intima, sarete accolti all'esterno da uno scoppiettante fuoco.

All'interno invece una dolce musica di sottofondo vi cullerà in una piacevole e rilassante degustazione di caldo glögg ai frutti di bosco, fatto in casa con ingredienti locali, accompagnato da selezionati bocconcini di carne di renna a Km zero.

I padroni di casa Sami condivideranno con voi le loro storie su tradizioni, arte, vita quotidiana e stagioni artiche, introducendovi all'affascinante e suggestivo mondo della Cultura Sami.

Trasferimenti da/per Haparanda inclusi.

DURATA: 1,5 ore

PREZZO: adulto € 150 - bambino 4-12 anni € 120

EFFETTUAZIONE: 20:30 - 23:30

ESCURSIONE CON IL ROMPIGHIACCIO POLAR EXPLORER

DURATA: 5 ore incluso i trasferimenti (navigazione durata 3 ore)

PREZZO: adulto da € 450 - bambino 4-11 anni da € 390

- pranzo a bordo incluso

EFFETTUAZIONE: tutti i giorni

SESKARÖ

Trasferimento a Seskarö dove natura e cultura si incontrano! La strada per Seskarö è molto panoramica. Molte piccole isole dell'arcipelago sono collegate da ponti, e la più esterna di queste è Seskarö: piccola isola situata all'estremità settentrionale della baia di Botnia, vicino al confine con la Finlandia. È l'unica isola con una popolazione permanente.

La prima attività inclusa prevede la preparazione dei biscotti "Pepparkakor" tipici svedesi che si realizzano in tutte le famiglie durante le festività natalizie. Dopo aver preparato i biscotti possiamo consumarli insieme al succo di lampone caldo o ad un classico glogg alla cannella ascoltando le storie legate alla storia ed alla tradizione dell'isola.

Più tardi ci si reca a piedi verso il bosco dove alla luce delle fiaccole si cerca di vedere le renne che si nascondono tra gli alberi. Rientro in hotel dopo le ore 18.

DURATA: 4 ore

PREZZO: adulto € 240 - bambino 4-12 anni € 120

EFFETTUAZIONE: 14:00 - 18:00

NB - ATTIVITÀ INCLUSA PER LE PARTENZA 5 E 8 DICEMBRE

KUKKOLAFORSEN

Kukkolaforseen è un centro esperienziale e di informazione situato nella valle di Torne. Lo spirito della regione è rappresentato dall'ambiente rustico, e dai vari tipi di esperienze in sauna e di pesca. Un luogo ideale dove trovare calma e ispirazione!

SAUNA NELLA NATURA A KUKKOLAFORSEN – L'ACCADEMIA DELLA SAUNA

Godetevi la vera sauna con vasca idromassaggio esterna! Vivete la tradizione della serata in sauna nello spirito della Lapponia. Incantevole vasca idromassaggio esterna vicino al fiume.

La sala relax dispone di un accogliente caminetto e comode poltrone dove potersi rilassare tra una sessione di sauna e l'altra e dopo averla provata.

Snack inclusi. Trasferimenti da/per Haparanda inclusi.

DURATA: 3 ore

PREZZO: per persona € 160 (min. 4 max 20 persone) – bambino € 80

EFFETTUAZIONE: 20:00 - 23:00

ATTIVITÀ: INFORMAZIONI E CONDIZIONI GENERALI

VALIDITÀ

Le attività pubblicate e le relative quote sono valide dal 5 dicembre 2026 al 30 marzo 2027.

PRENOTAZIONI

Le escursioni facoltative sono acquistabili al momento della prenotazione. L'acquisto in loco è soggetto a disponibilità e non è garantito.

Le attività facoltative, prenotate dall'Italia o in loco, sono soggette alle stesse penalità previste per il pacchetto turistico in caso di cancellazione prima della partenza del viaggio; non sono rimborsabili qualora il cliente comunichi direttamente in loco la rinuncia ad effettuare l'escursione.

BAMBINI

Le quote per i bambini si applicano a bambini di età compresa tra i 4 e 12 anni non compiuti.

È sconsigliata qualunque tipo di escursione con le motoslitte o con i cani da slitta a bambini di età inferiore ai 3 anni.

L'organizzatore si riserva il diritto di negare la partecipazione ai safari a bambini piccoli per ragioni di sicurezza o modificarne il percorso ed effettuazione anche in base alle condizioni meteo. I bambini che partecipano alle escursioni con l'utilizzo delle motoslitte vengono sistemati in una slitta trainata dalla motoslitte e guidata dagli assistenti. I bambini di statura superiore ai 140 cm possono essere trasportati dal genitore sulla motoslitte corrispondendo la quota adulto.

Le escursioni con le ciaspole possono essere fisicamente impegnative e pertanto non sono indicate per bambini di età inferiore ai 12 anni, salvo diversamente indicato o a meno che il programma non sia specificamente dedicato ai bambini.

I bambini al di sotto dei 4 anni possono partecipare gratuitamente ai safari anche se non tutti i safari sono indicati per bambini piccoli. I bambini al di sotto dei 2 anni non possono partecipare a safari in motoslitte o con i cani da slitta.

LE QUOTE INCLUDONO:

Tutte le escursioni includono l'assistenza di guide parlanti in inglese e la disponibilità dell'equipaggiamento necessario all'eventuale svolgimento delle attività all'aperto: tuta termica, stivali, calze di lana e guanti.

MOTOSLITTA

Tutte le escursioni in motoslitte includono l'assistenza con guide parlanti in inglese e la disponibilità dell'equipaggiamento necessario all'eventuale svolgimento delle attività all'aperto: tuta termica, stivali, calze di lana, guanti, passamontagna e casco, carburante, assicurazione RC, manutenzione e IVA.

La motoslitte è condivisa da due ospiti che si alterneranno alla guida.

Per la guida singola della motoslitte è richiesto un supplemento o una quota maggiorata come indicato nel prospetto delle singole quote.

Il conducente della motoslitte sarà ritenuto responsabile di eventuali danni al veicolo. Il massimale dell'assicurazione RC è di € 980 per persona, per motoslitte e per sinistro.

Il conducente della motoslitte deve aver compiuto 18 anni ed essere in possesso di una patente di guida valida.

Il massimale dell'assicurazione RC può essere abbassato a € 150 pagando un supplemento di € 35 per conducente per attività ed è strettamente personale.

NOTA IMPORTANTE SUI FENOMENI NATURALI

L'aurora boreale, le luci del nord, sono fenomeni naturali causati dai venti solari e non possono né essere garantiti né predetti.

CONDIZIONI METEOROLOGICHE

Tutti i safari sono soggetti a cambiamenti dettati dalle condizioni meteo. Come responsabile dell'organizzazione, il fornitore locale delle attività, in quanto operatore turistico responsabile, si riserva il diritto di modificare il percorso, il prezzo e la durata delle escursioni senza preavviso.

Il fornitore locale delle attività, in quanto operatore turistico responsabile, si riserva il diritto di interrompere un safari se un partecipante fosse riconosciuto come un pericolo per se stesso/stessa o agli altri passeggeri o in condizioni fisiche non idonee.

NOTA: Sconsigliamo le attività che prevedono l'impiego di cani da slitta, renne e motoslitte alle donne in stato di gravidanza.

Giver è anche ... IL GRANDE NORD INVERNO

...e dopo le Festività l'inverno di Giver non si ferma!
Le nostre proposte entusiasmanti per l'Artico con i nostri voli diretti da Milano Malpensa e con i nostri tourleader esperti!



LAPPONIA FINLANDESE - IVALO E SAARISELKÄ 5 giorni

Con i nostri voli diretti Giver da Milano Malpensa
Sistemazione in resort o hotel di 4 e 5 stelle con trattamento di mezza pensione o pensione completa. Attività invernali e per l'avvistamento dell'aurora boreale incluse.
quote a partire da € 1.900

LAPPONIA SVEDESE - HAPARANDA

Tra le due lapponie - 5 giorni
Con voli di linea da Milano, Roma e altre città italiane
Sistemazione all'Haparanda Stadshotellet con trattamento di mezza pensione.
Trasferimenti e abbigliamento termico inclusi!
quote a partire da € 1.650

I FIORDI NORVEGESI CON LA NAVIGAZIONE A BORDO DEL POSTALE DEI FIORDI

Bergen, Ålesund, sua Maestà il Geirangerfjord e Trondheim
5 giorni
Con voli di linea da Milano, Roma e altre città italiane
Sistemazione in hotel 4 stelle e cabina esterna con trattamento di mezza pensione o pensione completa.
Tour in autopullman.
quote a partire da € 2.430

ISLANDA - FUOCO GHIACCIO E AURORA

tour di 5 giorni
Con voli di linea da Milano, Roma e altre città italiane
Sistemazione in hotel 3 e 4 stelle con trattamento di B/B e mezza pensione.
Tour in autopullman con nostro accompagnatore esperto.
quote a partire da € 1.800



LAPPONIA NORVEGESE - TROMSØ, ISOLE LOFOTEN

Navigazione con il postale - 4 e/o 5 giorni
Con voli di linea da Milano, Bergamo e altre città italiane
Sistemazione in hotel 4 e 5 stelle con trattamento B/B o mezza pensione. Trasferimenti e alcune attività.
quote a partire da € 1.850

CANADA IN MOTOSLITTA

tour di 7 giorni
Da Montreal
Tour in motoslitte (2 persone per mezzo) - pensione completa
Sistemazione in chalet - guida in lingua inglese/francese.
quote a partire da € 3.400

SCHEDA TECNICA

ex Art. 05 - Parte integrante delle Condizioni Generali di Partecipazione

ORGANIZZAZIONE TECNICA:

- Giver Viaggi e Crociere S.r.l. - Genova
- Licenza cat. A - Aut. Regione Liguria nr. 13C/81 DEL 10/11/81.
- Garanzia Assicurativa Responsabilità Civile Organizzatori e intermediari Agenti di Viaggio UnipolSai Assicurazioni S.p.A. - Polizza numero 100080777.
- I prezzi forfettari pubblicati, definiti su media a febbraio 2026 potranno in tutti i casi essere modificati - nei termini e con le modalità previste dal Decreto legislativo n. 111/95 e richiamati dalle Condizioni Generali di Contratto - a seguito di variazioni dei tassi di cambio, dei costi di trasporto, incluso il costo del carburante, e di quelli dei diritti e tasse su alcune tipologie di servizi turistici quali imposte, tasse di atterraggio, di sbarco e di imbarco nei porti e negli aeroporti.
- Il nome dei vettori che effettueranno i voli è indicato nei rispettivi programmi in catalogo e sarà ribadito nel foglio di conferma prenotazione e nella documentazione di viaggio (potrà tuttavia essere modificato ai sensi dell'Art. 22 delle condizioni generali di partecipazione);
- eventuali variazioni verranno comunicate tempestivamente, nel rispetto del Regolamento 2111/2005.
- Al momento della prenotazione il consumatore è tenuto a corrispondere un acconto del 25% del prezzo del pacchetto turistico secondo quanto riportato all'art. 7 delle Condizioni Generali di Partecipazione, mentre il saldo della quota del pacchetto prenotato dovrà essere versato almeno 30 giorni prima della partenza, salvo diverso specifico accordo.

Annullamento del viaggio da parte del consumatore

Il consumatore che receda dal contratto prima della partenza, fatta eccezione per i casi elencati al primo comma dell'articolo 8 e indipendentemente dal pagamento dell'acconto previsto all'art. 7/1° comma e tranne ove diversamente specificato all'interno del presente opuscolo e/o in fase di conferma dei servizi, sarà addebitata a titolo di penale la relativa percentuale della quota di partecipazione a seconda del numero di giorni che mancano alla data di partenza del viaggio escludendo dal computo i giorni festivi, il giorno di partenza e quello di comunicazione dell'annullamento:

Pacchetti turistici, Grande Nord viaggi di gruppo (incluso pacchetti con utilizzo dei nostri voli speciali diretti)/Crociere Fluviali/Canada/Oman:

- 10% + spese d'iscrizione, sino a 30 gg. prima della partenza del viaggio;
- 25% + spese d'iscrizione, da 29 a 20 gg. prima della partenza del viaggio;
- 50% + spese d'iscrizione, da 19 a 10 gg. prima della partenza del viaggio;
- 75% + spese d'iscrizione, da 9 a 3 gg. prima della partenza del viaggio;
- 100% + spese d'iscrizione dopo i suddetti termini.

Nessun rimborso spetta al Viaggiatore che rinuncia a proseguire il viaggio durante il suo svolgimento, né al viaggiatore che non può effettuare il viaggio per mancanza, invalidità o insufficienza dei previsti documenti di identità e sanitari necessari all'espatrio e/o all'ingresso nei paesi da visitare.

Nell'ipotesi in cui, a seguito del recesso del Viaggiatore, siano già stati emessi titoli relativi a biglietteria o servizi non rimborsabili, gli importi degli stessi saranno addebitati in aggiunta alle suddette percentuali di penale.

In nessun caso la quota di iscrizione potrà essere rimborsata.

L'Organizzatore si riserva tuttavia senza impegno né responsabilità di:

- rimborsare eventuali somme recuperate per servizi non usufruiti a seguito di rinunce;
- rimborsare eventuali somme recuperate relative ai servizi non usufruiti in corso di viaggio o per diverse prestazioni ottenute sempre che il viaggiatore fornisca documentazione scritta entro 8 giorni dal termine del viaggio.

NOTA BENE

- Alcune destinazioni e servizi turistici prevedono regole di pagamento e di annullamento diverse da quelle sopra esposte. Le condizioni verranno specificate al momento della richiesta dei servizi e/o prenotazione.
- Le suddette percentuali possono subire variazione in relazione alla prenotazione di gruppi precostituiti su viaggi da programmazione o viaggi ad hoc, anche in relazione alle condizioni di annullamento dei vari fornitori di servizi: compagnie aeree, vettori marittimi e terrestri, strutture alberghiere, (vedi dettaglio online: www.giver.it).

Modifiche prima della partenza da parte del viaggiatore:

La richiesta di modifica del pacchetto individuale o di gruppo acquistato, da parte del viaggiatore, è soggetta a riconferma da parte dell'organizzatore, qualora la stessa venga accettata, ogni variazione richiesta successivamente alla conferma dei servizi comporta l'addebito di € 100 p.p. oltre agli eventuali costi e/o penali addebitati dai fornitori terzi per servizi già confermati e/o titoli di viaggio già emessi.

La prenotazione delle escursioni facoltative, previste e/o indicate in catalogo, deve essere contestuale alla prenotazione del viaggio e comunque entro e non oltre 7 giorni dalla ricezione della conferma di prenotazione. La realizzazione delle stesse è soggetta a riconferma in base al numero dei partecipanti e/o ragioni operative.

La modifica del nominativo del cliente rinunciatario con quello del sostituto può non essere accettata dai fornitori terzi, in relazione ad alcune tipologie di essi, anche se effettuata entro il termine di cui all'art 12, paragrafo a, delle condizioni generali di contratto a fianco riportate. L'organizzatore non sarà, pertanto, responsabile dell'eventuale mancata accettazione della modifica da parte dei fornitori terzi di servizi. Tale mancata accettazione sarà tempestivamente comunicata dall'organizzatore alle parti interessate prima della partenza.

Spese iscrizione

- Tale quota aggiuntiva richiesta al consumatore oltre al prezzo del pacchetto turistico va a coprire il costo individuale di gestione pratica, costituito dai costi della gestione dinamica della pratica stessa: corrispondenza varia, telefono, preparazione ed invio documenti di viaggio (anche in via telematica), gestione amministrativa, ecc.

Escursioni e servizi facoltativi acquistati in loco

- Le escursioni, i servizi e le prestazioni acquistate dal consumatore in loco e non comprese nel prezzo del pacchetto turistico, pur potendo essere illustrate e descritte in questo opuscolo, sono estranee all'oggetto del relativo contratto stipulato da Giver Viaggi e Crociere S.r.l. nella veste di organizzatore. Pertanto nessuna responsabilità potrà essere ascritta a Giver, a titolo di organizzatore di servizi, nell'eventualità che persone del nostro staff, accompagnatori o corrispondenti locali possano occuparsi della prenotazione o vendita di tali escursioni.

Per i vettori aerei comunitari e quelli appartenenti a Stati aderenti alla Convenzione di Montreal 1999 non sussistono limiti di responsabilità per danni da morte, ferite o lesioni personali del passeggero.

Per danni superiori a 100.000 DSP (equivalenti a circa € 120.000) il vettore aereo può contestare una richiesta di risarcimento solo se è in grado di provare che il danno non gli è imputabile. In caso di ritardo nel trasporto passeggeri il vettore è responsabile per il danno fino ad un massimo di 4150 DSP (circa € 5.000); in caso di distruzione, perdita, danneggiamento o ritardo nella riconsegna dei bagagli, fino a 1.000 DSP (circa € 1.200). I vettori non appartenenti ad uno Stato aderente alla Convenzione di Montreal 1999 possono applicare regimi di responsabilità differenti da quello sopra riportato. La responsabilità del tour operator nei confronti del passeggero resta in ogni caso disciplinata dal D. L. 111/95 e dalle Condizioni Generali di Contratto pubblicate nel presente catalogo.

Copertura assicurativa

- Per poter aderire ad una proposta di viaggio Giver Viaggi e Crociere S.r.l., ciascun cliente, all'atto della prenotazione, sarà tenuto ad effettuare il pagamento relativo al costo del viaggio (comprensivo del premio assicurativo). Tale premio non è separabile dal costo individuale del viaggio di cui è parte integrante e non è rimborsabile.

La polizza assicurativa offre le seguenti coperture: spese derivanti dall'annullamento del pacchetto di viaggio, spese mediche per infortuni e malattie, spese a seguito di furto e/o danneggiamento bagaglio, spese da rimpatrio per rientro anticipato in caso di gravi incidenti o malattie proprie o dei congiunti più stretti.

Premio individuale da aggiungere al costo del viaggio - nr- polizza 42218Q

Valore Viaggio per Assicurato	Premio Lordo per Persona
Fino a € 800,00	€ 52,00
Da € 800,01 a € 1.300,00	€ 72,00
Da € 1.300,01 a € 2.300,00	€ 117,00
Da € 2.300,01 a € 3.000,00	€ 130,00
Da € 3.000,01 a € 4.000,00	€ 147,00
Da € 4.000,01 a € 6.200,00	€ 157,00
Da € 6.200,01 a € 8.000,00	€ 172,00
Da € 8.000,01 a € 10.000,00	€ 190,00
Da € 10.000,01 a € 13.000,00	€ 195,00
Da € 13.000,01 a € 30.000,00	€ 200,00

POLIZZA INTEGRAZIONE RIMBORSO SPESE MEDICHE

Ad integrazione della polizza base è possibile acquistare una polizza integrativa che consente di aumentare il massimale delle Spese Mediche previsto per Europa, Mondo, Antartica e Isole Falkland di ulteriori € 150.000,00.

Premio Lordo per Persona € 45,00.

CONDIZIONI DI COPERTURA ASSICURATIVA EUROP ASSISTANCE IN DETTAGLIO SU: <https://giver.it/assicurazione/>

CONDIZIONI GENERALI DI CONTRATTO RELATIVE AI PACCHETTI TURISTICI SU SITO: giver.it

COMUNICAZIONE OBBLIGATORIA AI SENSI DELL'ARTICOLO 17 DELLA LEGGE N° 38/2006.

La legge italiana punisce con la reclusione i reati concernenti la prostituzione e la pornografia minorile, anche se commessi all'estero.

Catalogo: "Laponnia e Babbo Natale 2026-2027"

Validità - dicembre 2026/gennaio 2027

Archivio fotografico: foto copertina "Visit Rovaniemi"

Apukka Resort, Arctic City Hotel, Arctic Light Hotel, Beana Laponia, Halo Igloos, Haparanda Stadshotell, Jänkä Resort Ylläs, Lapland Hotels & Safaris, Laponia Rederi, Pexels, Santa Claus Holiday Village, Santa's Hotels, Scandic, Sokos Hotels, Unsplash Community, Visit Arctic Europe, Visit Rovaniemi

Fotolito e stampa: Tip. Elcograf SpA - Verona

Giver Viaggi e Crociere S.r.l.

© 2026 Giver Viaggi e Crociere S.r.l.

Tutti i diritti riservati. Giver e il logo Giver sono marchi registrati di Giver Viaggi e Crociere S.r.l.





Scopri tutti i nostri viaggi e i cataloghi aggiornati su [giver.it](https://www.giver.it)