

OTTOBRE
2026
APRILE
2027



Il Grande Nord

Il mondo dell'aurora boreale | Norvegia | Finlandia | Islanda | Svezia | Il Postale dei Fiordi | Svalbard | Canada | Crociere d'esplorazione in Antartide

• TOUR DI GRUPPO CON ACCOMPAGNATORE E VIAGGI IN LIBERTÀ
CON VOLI DIRETTI GIVER PER LA LAPPONIA E DI LINEA DA TUTTE LE CITTÀ ITALIANE

GIVER
IN VIAGGIO DAL 1949

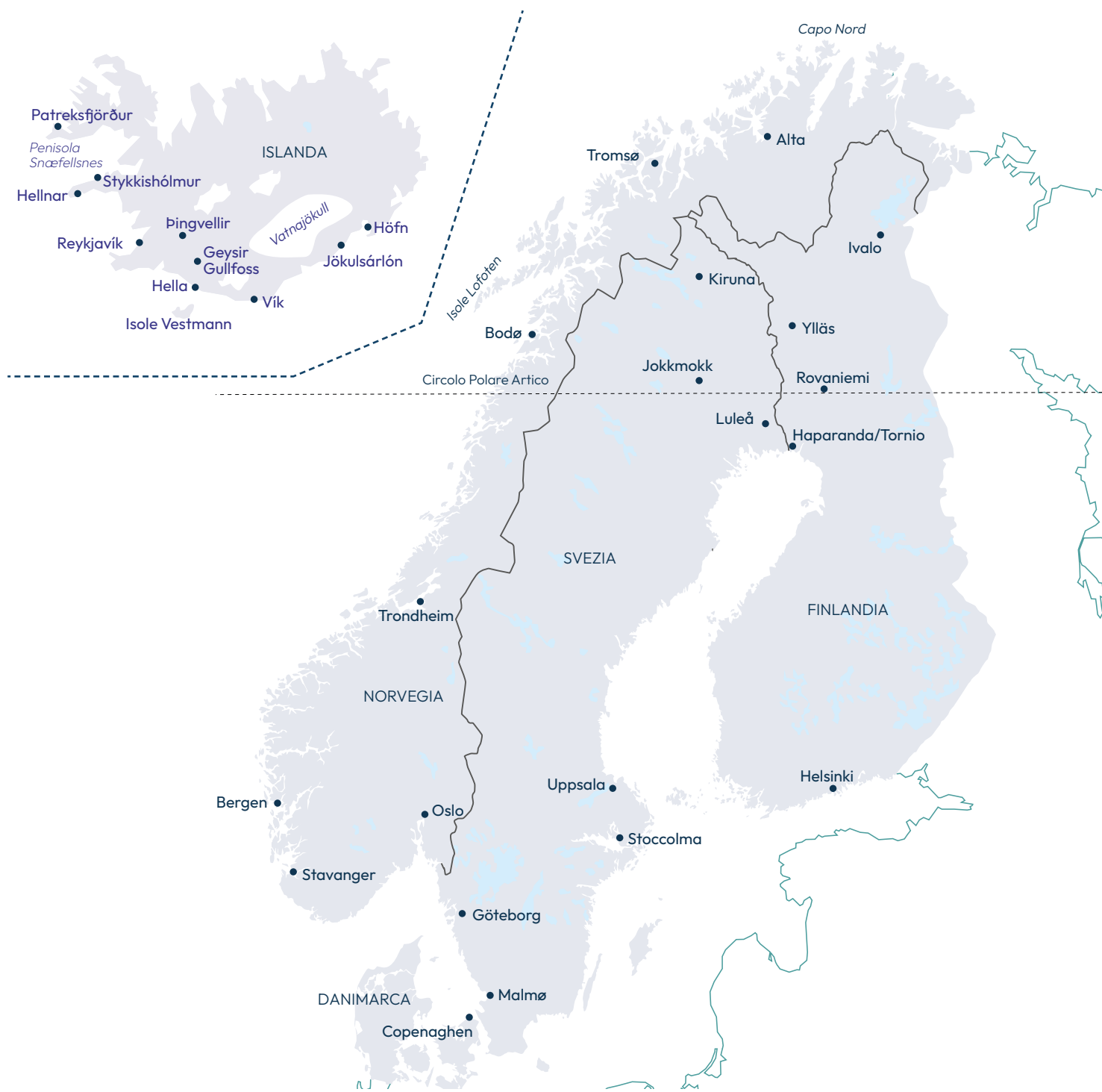

IN VIAGGIO DAL 1949

Viaggiare organizzati significa vivere il mondo con la serenità di chi sa di essere in buone mani. Significa non lasciare spazio all'improvvisazione, ma permettersi di essere davvero protagonisti della propria esperienza. Da oltre 75 anni Giver è il punto di riferimento in Italia per il Nord Europa e per le crociere fluviali sui grandi fiumi d'Europa. Un primato costruito giorno dopo giorno, viaggio dopo viaggio, accompagnando i nostri Passeggeri attraverso paesaggi iconici e destinazioni che richiedono conoscenza, cura e competenza.

Il nostro percorso ci ha portati dalle aurore e dai fiordi alle città d'acqua europee, dai grandi parchi del Canada alle sue città a misura d'uomo. E dal 2024 abbiamo ampliato il nostro orizzonte verso nuove terre affascinanti: il magico Oman e la Penisola del Musandam. Accanto alla nostra programmazione storica, proponiamo le grandi crociere di esplorazione Hurtigruten in Alaska, Antartide, Galápagos e Spitsbergen, confermando una vocazione che ci guida da sempre: evolverci senza mai tradire la nostra identità. Perché noi, dal 1949, siamo in viaggio. E continuiamo a esserlo, insieme a te.



INDICE

INFORMAZIONI UTILI

- | | pag. |
|------------------------------|-------|
| • Prima di partire | 6-7 |
| • Quote e vantaggi | 8-9 |
| • In viaggio nel Grande Nord | 10-11 |

TOUR CON ACCOMPAGNATORE ESCLUSIVO IN LINGUA ITALIANA

- | | |
|---|-------|
| • Ivalo e Saariselkä | 12-23 |
| • Escursioni Saariselkä | 24-25 |
| • Jänkä Lodge Ylläs | 26-27 |
| • Tour fiordi e Lapponia con navigazione
a bordo del postale | 28-34 |
| • Svalbard | 35 |
| • Lapponia e Isole Lofoten | 36-39 |
| • Islanda | 40-41 |
| • Lapponia svedese | 42-43 |
| • Canada in motoslitte | 44 |

VIAGGIARE IN LIBERTÀ

- | | |
|--|-------|
| • Norvegia, Svezia, Danimarca e Finlandia | |
| • Fly and Drive o in treno, le capitali scandinave,
navigazione lungo la costa norvegese
con il postale dei fiordi | 45-71 |
| • Islanda | 72-77 |
| • Crociere d'esplorazione, Galapagos e Patagonia | 78-79 |

CROCIERE FLUVIALI

- | | |
|-------------------------|-------|
| • Inverno 2026/27 | 80-85 |
| • Anteprema estate 2027 | 86-87 |



VOLI SPECIALI DIRETTI GIVER PER LA LAPPONIA FINLANDESE

IVALO DA MILANO MALPENSA

- 19 - 23 febbraio
- 23 - 27 febbraio
- 27 febbraio - 03 marzo
- 03 - 07 marzo
- 07 - 11 marzo

SPECIALE COLLEGAMENTO IN BUS PER MALPENSA

- da Trieste-Mestre-Verona-Bergamo da € 90 p.p.
 - da Firenze-Pisa-La Spezia-Genova-Alessandria da € 90 p.p.
- La quota comprende: 1 pernottamento a Malpensa la sera prima della partenza del volo Giver, il trasferimento a/r per minimo 15 partecipanti.

PERNOTTAMENTO GRATUITO A MILANO MALPENSA

Ai passeggeri residenti a oltre 250 km dall'aeroporto di Milano Malpensa, e per le sole partenze con voli speciali diretti da Milano Malpensa, offriamo 1 pernottamento gratuito presso uno degli hotels convenzionati in zona Malpensa.

Il servizio navetta da/per l'aeroporto non è incluso; se richiesto è disponibile al costo di € 5 per persona a tratta e deve essere prenotato al momento dell'iscrizione al viaggio.



TEAM GIVER ESPERTI PER TRADIZIONE

Da oltre 50 anni Giver è specialista nei viaggi in Scandinavia. In questo tempo abbiamo reso accessibili destinazioni tanto affascinanti quanto remote, creando voli dedicati per raggiungerle direttamente.

I nostri tour leader conoscono profondamente la destinazione e accompagnano i viaggiatori con competenza, passione e una conoscenza autentica del territorio.

Con Giver il viaggio è full assistance, grazie a uno staff qualificato e abilitato alla professione.

Un viaggio che sorprende, senza sorprese.



PRIMA DI PARTIRE

DOCUMENTI PER L'ESPATRIO

FINLANDIA E SVEZIA

carta d'identità valida per l'espatrio o passaporto.

BAMBINI 2-15 ANNI

Per i bambini che si recano in Finlandia e Svezia è accettata la carta d'identità con fotografia valida per l'espatrio o il passaporto individuale, purché accompagnati dai genitori. Per minori non accompagnati è necessario rivolgersi alle autorità competenti.

Le informazioni relative ai documenti necessari per l'espatrio sono fornite a titolo indicativo. La società organizzatrice non potrà essere ritenuta responsabile per eventuali variazioni normative o malintesi. Nessun rimborso sarà dovuto a chi non possa effettuare il viaggio per mancanza o irregolarità dei documenti personali richiesti per l'espatrio.

CI PRENDIAMO CURA DI VOI DALL'INIZIO DEL VIAGGIO

PARTENZE DI GRUPPO DA MILANO

Per le partenze di gruppo con voli da Milano, sia di linea sia con volo speciale da Milano Malpensa, la convocazione è prevista almeno 2 ore e 30 minuti prima della partenza presso i banchi di accettazione del volo assegnato. Un nostro incaricato assisterà i partecipanti durante le operazioni di check-in (minimo 10 partecipanti).

L'incontro con l'accompagnatore avverrà direttamente nella città di destinazione.

PARTENZE DA TUTTA ITALIA

Compatibilmente con la combinabilità delle tariffe aeree, è possibile richiedere partenze da numerose città italiane. Le partenze da città diverse da Milano avvengono su base individuale e normalmente non prevedono servizio di assistenza.

PASTI A BORDO

Sui voli di linea europei pasti e snack normalmente non sono inclusi nella quota di partecipazione; sono invece inclusi sui voli speciali diretti Giver e sui voli intercontinentali.

NOTA BENE - OPERATIVO VOLI

Gli orari dei voli, comunicati al momento della conferma, sono soggetti a variazioni. L'organizzatore non è responsabile di eventuali maggiori spese o danni derivanti da tali modifiche. Gli orari definitivi, la convocazione e il luogo di ritrovo saranno indicati nella documentazione inviata prima della partenza.



PARCHEGGI

MILANO MALPENSA, MILANO LINATE, BERGAMO ORIO AL SERIO

MilanAirports Parking

Parcheggi coperti o scoperti con accesso diretto alle aerostazioni.

Prenotazione online:

<https://www.milanairports-shop.com>

BERGAMO, BOLOGNA, CAGLIARI, GENOVA, MILANO LINATE / MALPENSA, PISA, ROMA, TORINO, VENEZIA, VERONA

Parcheggi Low Cost

Possibilità di parcheggi a tariffe convenzionate con prenotazione online.

Servizio navetta gratuito H24.

<https://www.parcheggilowcost.it>

ROMA FIUMICINO

Parcheggi ufficiali dell'Aeroporto di Roma Fiumicino: comodi, sicuri e vicini ai terminal.

Prenota online Easy Parking e risparmia.

Quote speciali riservate ai passeggeri Giver con codice dedicato.

<https://easyparking.adr.it>

STOP OVER A MILANO E ROMA

Giver riserva ai passeggeri che desiderano raggiungere le città di partenza la sera precedente tariffe speciali in alcuni hotel situati nei pressi degli aeroporti di Milano Malpensa e Roma Fiumicino.

Queste tariffe sono valide esclusivamente per i passeggeri Giver, ai quali potrà essere richiesto di esibire i documenti di viaggio.

La prenotazione deve essere effettuata tramite l'agenzia di viaggi presso cui è stato prenotato il viaggio Giver; l'agenzia provvederà a richiedere il servizio a Giver Viaggi e Crociere. Il pagamento deve essere effettuato tramite la stessa agenzia.

**Holiday Inn Express
Milano Malpensa**

**Crowne Plaza
Milano Malpensa Airport**

Hilton Garden Inn Malpensa

**Hilton Garden Inn
Rome Airport**

Hilton Rome Airport

QUOTE E VANTAGGI

BLOCCA PREZZO

Per tutte le partenze con i nostri voli speciali diretti Giver potrai decidere di bloccare il prezzo per evitare supplementi tariffari. Possibilità di "BLOCCA PREZZO" con supplemento di € 60 per persona, da richiedere al momento della prenotazione del viaggio.

PERNOTTAMENTO GRATUITO A MILANO MALPENSA

Ai passeggeri residenti a oltre 250 km dall'aeroporto di Milano Malpensa, e per le sole partenze con voli speciali diretti, offriamo 1 pernottamento gratuito in uno degli hotel convenzionati nei pressi dell'aeroporto, il cui nome verrà comunicato al momento della prenotazione del viaggio, se richiesto. La prima colazione è inclusa.

Il pernottamento gratuito deve essere richiesto al momento della prenotazione e può essere fruito la notte precedente la partenza oppure quella di rientro dal viaggio.

Il servizio navetta da/per l'aeroporto non è incluso; se richiesto, è disponibile al costo di € 5 per persona a tratta e deve essere prenotato al momento dell'iscrizione al viaggio.

PRENOTA IN ANTEPRIMA

Giver premia la prenotazione anticipata con uno sconto di € 50 per persona per prenotazioni effettuate entro il 31 agosto 2026 (valido esclusivamente per i viaggi con accompagnatore). Offerta non cumulabile con altri sconti o promozioni.

VIAGGI DI NOZZE

Agli sposi in viaggio di nozze è riservato uno sconto di € 100 a coppia. È richiesta copia del certificato di matrimonio. Il viaggio deve essere effettuato entro 30 giorni dalla data del matrimonio. Offerta non cumulabile con altre promozioni.

ANNIVERSARIO DI NOZZE

Per chi festeggia il 25° o il 50° anniversario di nozze è previsto uno sconto di € 50 a coppia sui tour con accompagnatore. Offerta non cumulabile con altre promozioni.

SCONTO FEDELTÀ

Ai nostri clienti più affezionati applichiamo uno sconto di € 100 per persona. Lo sconto è valido esclusivamente per tour di gruppo, soggiorni con assistenza esclusiva Giver in lingua italiana.

Non è cumulabile con altri sconti o iniziative promozionali.



VALIDITÀ QUOTE

Le quote sono valide per gruppi Nord Europa composti da un minimo di 20 partecipanti. Qualora tale numero non venga raggiunto, l'organizzatore si riserva la facoltà di annullare il viaggio, dandone comunicazione almeno 20 giorni prima della partenza.

ASSISTENZA 24 ORE SU 24, 7 GIORNI SU 7

Durante il viaggio, in caso di reale emergenza o necessità, è sempre possibile contattare il nostro numero dedicato, attivo 24 ore su 24, attraverso il quale forniamo assistenza e supporto nella gestione di eventuali problemi.

PRENOTA E VIAGGIA SICURO CON GIVER ED EUROP ASSISTANCE

Giver propone una copertura assicurativa completa con Europ Assistance Italia SpA, dal momento della prenotazione e per tutta la durata del viaggio, di cui forniamo in breve un riepilogo delle relative coperture.

Le condizioni di assicurazione integrali sono disponibili sul nostro sito giver.it/assicurazione e/o nei documenti di viaggio. Ciascun cliente, all'atto della prenotazione, sarà tenuto a considerare il costo complessivo del viaggio, comprensivo di premio assicurativo di cui è parte integrante e non rimborsabile.

ASSISTENZA MEDICA E SPESE SANITARIE

- **Assistenza in caso di malattia o infortunio:** Consulenza medica, Rientro sanitario, Trasferimento verso un centro ospedaliero attrezzato, Viaggio di un familiare, Rientro dell'assicurato convalescente, Prolungamento del soggiorno, Interprete, Anticipo spese di prima necessità, Rientro anticipato.
- **Rimborso o presa a carico delle spese mediche ospedaliere e farmaceutiche:** fino ad un massimale di 1.500€ per sinistri in Italia e di 70.000€ per sinistri in Europa e Mondo. Per l'Antartica e Isole Falkland il massimale si intende integrato di ulteriori 200.000€
- Copertura delle malattie preesistenti e croniche

ASSISTENZA AI FAMILIARI RIMASTI A CASA E ALL'ABITAZIONE

- **Familiari a casa:** Consulenza medica, Invio di un medico o di una ambulanza in Italia, Invio di un infermiere, Ricerca e prenotazione nei centri specialistici e diagnostici, consegna dei medicinali urgenti
- **Abitazione:** invio di un idraulico, fabbro e serrandista, elettricista per interventi di emergenza, vigilanza e custodia dei beni

BAGAGLIO ED EFFETTI PERSONALI

- **Copertura per furto, rapina, scippo, smarrimento, avaria:** fino ad un massimale di 1.500 € per sinistro e durata del viaggio
- Limite per singolo oggetto (inclusi borse, valigie, zaini) di 300 €
- Rimborso rifacimento documenti (passaporto, patente) fino a 300 €
- **Ritardata consegna del bagaglio:** rimborso spese urgenti fino a 300 € (ritardo >12h su voli di linea o charter)

ANNULLAMENTO VIAGGIO

- Rimborso della penale in caso di cancellazione per motivi documentabili non noti al momento della prenotazione fino al massimale di 30.000€ per assicurato e di 60.000€ per sinistro.
- Copertura delle malattie preesistenti e croniche

RIFACIMENTO VIAGGIO

- Rimborso della quota di viaggio non goduto in caso di interruzione per rientro sanitario o rientro anticipato, rientro della salma o ricovero

INFORTUNI IN VIAGGIO

- Copertura fino a 20.000 € per morte o invalidità permanente da infortuni non professionali



TUTELA LEGALE

- Spese legali coperte fino a 2.600 € per controversie o difesa penale durante il viaggio

DECORRENZA E DURATA

- Validità: dalla partenza fino al termine del viaggio (**max 60 giorni consecutivi**)
- Garanzia "Annullamento viaggio e locazione": valida dalla conferma del viaggio fino alla data di partenza

INTEGRAZIONE MASSIMALE SPESE MEDICHE

È possibile estendere i massimali delle spese mediche mediante la stipula di una polizza integrativa con un premio aggiuntivo (vedi scheda tecnica)

COME RICHIEDERE ASSISTENZA MEDICA

Se hai bisogno di utilizzare le garanzie previste in polizza, non fare da solo ma contatta subito la Struttura Organizzativa di Europ Assistance Italia S.p.A. in modalità digitale cliccando sul seguente link <https://giver.quickassistance.it/> oppure inquadrando il seguente QR code

Consulta le condizioni di polizza complete ed il Regolamento su: www.giver.it





ALLA RICERCA DI EMOZIONI NEL MONDO ARTICO DI GIVER

Il mondo Artico regala emozioni inaspettate e sorprendenti. Non è solo l'Aurora Boreale a lasciare memorabili ricordi ma è tutto quanto si trova sotto il cielo artico - il bianco assoluto della neve, l'imponente universo delle foreste, le attività eco-sostenibili, il silenzio che avvolge il tutto, il relax che subito ti prende fra le braccia e ti fa dimenticare la frenesia del nostro tempo.

Un viaggio al nord con Giver per emozioni infinite!



IVALO E SAARISELKÄ

LA LAPONIA FINLANDESE PER LE TUE VACANZE INVERNALI!

La regione di Inari è quella ideale per l'avvistamento dell'aurora* e per svolgere tutte le attività invernali che rendono una vacanza davvero indimenticabile:

scarsa presenza di agglomerati urbani, natura preponderante, posizione favorevole sopra il Circolo Polare Artico, grandi spazi che permettono di praticare sci di fondo, tour in motoslitte o con le slitte trainate dai cani, tradizioni locali e cultura sámi. Un viaggio all'insegna dell'atmosfera magica di neve, aurore e attività all'aperto.

*Soggetto a condizioni meteo favorevoli.

PARTENZE | 19 e 23 febbraio | 3 e 7 marzo

WILDERNESS HOTEL JUUTUA

L'artico finlandese

Soggiorno di 5 giorni

- Partenze con volo diretto Giver da Milano Malpensa
- Con tourleader esperto in lingua italiana

1° GIORNO

Milano-Ivalo

Cena e pernottamento
Partenza da Milano Malpensa con volo diretto.
Arrivo a Ivalo e trasferimento al Wilderness Juutua Lodge.
Cena e pernottamento.

Dal 2° al 4° GIORNO

Juutua

Trattamento di pensione completa in hotel
Durante il soggiorno verrà comunicato il programma che include
escursione con slitta trainata dai cani.
Incontro con i Sámi e le renne.
Escursione in motoslitta.
Aurora Camp per l'avvistamento dell'aurora boreale.

5° GIORNO

Ivalo-Milano

Prima colazione
Trasferimento all'aeroporto e partenza con volo charter diretto.
(Eccetto il ritorno del 11 marzo con voli di linea Finnair).

ATTIVITÀ INCLUSE:

- Escursione con la slitta trainata dai cani (self drive)*
 - Incontriamo le renne ed ascoltiamo la storia del popolo Sámi
 - Escursione in motoslitta*
 - Escursione avvistamento aurora boreale presso Aurora Camp
- * due persone per mezzo

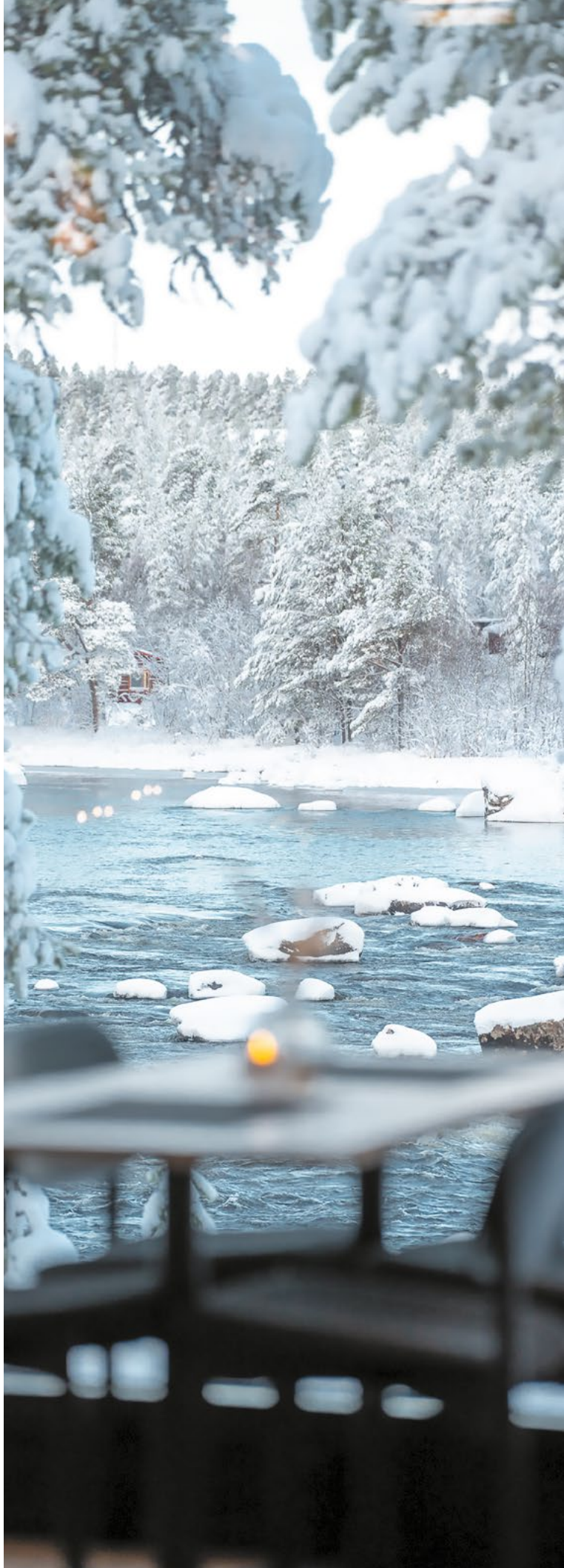



LA SISTEMAZIONE:

Situato sulle sponde dell'omonimo fiume, il Wilderness Hotel Juutua è il luogo perfetto per fare esperienza nell'Artico Finlandese!

Oltre alle attività invernali più conosciute, come gli avvistamenti dell'aurora boreale a Juutua si viene a contatto con la cultura sámi. L'hotel ospita inoltre il rinomato ristorante Aanaar che offre piatti della cucina tradizionale utilizzando materie prime locali.

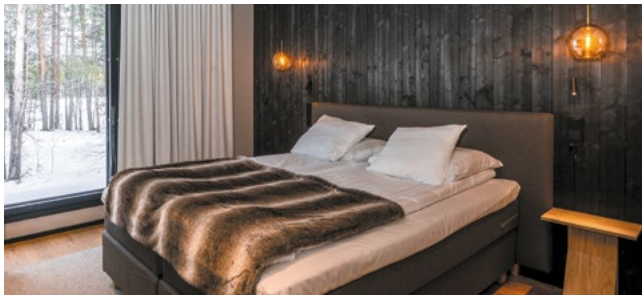

Camera Arctic

Le camere che proponiamo sono spaziose e si trovano in una costruzione a breve distanza dal corpo centrale (100 m circa) - dove si trovano reception e ristorante. Tutte le camere sono dotate di letto matrimoniale (due letti separati su richiesta), guardaroba, servizi privati con doccia e asciugacapelli, bollitore per tea/caffè americano. La sauna si trova nella nuova area Koski dove si trova anche la jacuzzi esterna.

QUOTE INDIVIDUALI DI PARTECIPAZIONE DA MILANO (in €)

Partenze	Camera Arctic
19 e 23 febbraio - 3 marzo	2.890
7 marzo	2.730

Spese di iscrizione: € 75 - bambini 2-11 anni € 35

Tasse aeroportuali: da € 150

Supplemento camera singola: € 550

Blocca prezzo € 60

Riduzioni per sistemazioni in terzo letto:

- bambini e adulti, su richiesta

Le quote comprendono

- Assistenza aeroportuale a Milano Malpensa;
- **Volo speciale diretto** da Milano Malpensa escluse le partenze con voli di linea Finnair via Helsinki in classe economica;
- Franchigia bagaglio in stiva 1 pz. max 15 kg - franchigia bagaglio in cabina 1 pz. Max 5 kg in base alla Compagnia aerea prevista;
- Pernottamenti in camere **Arctic** con servizi privati e trattamento come indicato in programma;
- **Pensione completa;**
- **Abbigliamento termico per tutta la durata del soggiorno;**
- Trasferimenti, visite, attività come indicato in programma;
- **Accompagnatore Giver** in loco in lingua italiana.

Le quote non comprendono

- Spese iscrizione;
- Tasse aeroportuali;
- Oneri di gestione carburante/blocca prezzo;
- Bevande, vino, facchinaggio, mance, gli extra in genere e tutto quanto non espressamente indicato in programma;
- Visite e attività non indicate come incluse nel programma ed eventuali attività ed escursioni facoltative;
- **Polizza assicurativa obbligatoria.**

NOTA BENE

nella maggior parte degli hotel in Finlandia viene effettuata la pulizia parziale delle camere 1 volta ogni 2 giorni (cambio asciugamani e pulizia sommaria) - per la pulizia giornaliera viene richiesto un supplemento da pagarsi in loco.

PARTENZE | 19, 23 e 27 febbraio | 3 e 7 marzo

WILDERNESS HOTEL KIEPPI

Nel cuore di Saariselkä

Soggiorno di 5 giorni

- Partenze con volo diretto Giver da Milano Malpensa
- Con tourleader esperto in lingua italiana

1° GIORNO

Milano-Ivalo-Saariselkä

Cena e pernottamento

Partenza da Milano Malpensa con volo diretto.

Arrivo a Ivalo e trasferimento al Wilderness Hotel Kieppi.

Cena e pernottamento.

Dal 2° al 4° GIORNO

Saariselkä

Trattamento di pensione completa in hotel

Durante il soggiorno verrà comunicato il programma che include:

- Escursione con slitta trainata dai cani
- Escursione con le ciaspole
- Escursione in motoslitta
- Aurora Camp per l'avvistamento dell'aurora boreale.

5° GIORNO

Saariselkä-Ivalo-Milano

Prima colazione

Trasferimento all'aeroporto e partenza con volo charter diretto.

(Eccezion fatta per il ritorno del 11 marzo con voli di linea Finnair).

ATTIVITÀ INCLUSE:

- Escursione con la slitta trainata dai cani (self drive)*
- Escursione con le ciaspole
- Escursione in motoslitta*
- Escursione avvistamento aurora boreale presso l'Aurora camp

* due persone per mezzo





LA SISTEMAZIONE:

Questo hotel, completamente ristrutturato, offre la miscela perfetta di stile tradizionale lapponico ed esperienze autentiche. Situato nel cuore di Saariselkä, nella Lapponia settentrionale, è la base ideale per la tua avventura artica.

Il Wilderness Hotel Kieppi dispone di una varietà di camere confortevoli per un massimo di 3 persone, progettate per offrire un soggiorno accogliente e rilassante. Il ristorante in loco serve deliziosi piatti di cucina locale e internazionale per tutti gli ospiti.

QUOTE INDIVIDUALI DI PARTECIPAZIONE DA MILANO (in €)

Partenze	Camera Wilderness
19, 23 e 27 febbraio - 3 marzo	2.700
7 marzo	2.540

Spese di iscrizione: € 75 - bambini 2-11 anni € 35

Tasse aeroportuali: da € 150

Supplemento camera singola: € 500

Blocca prezzo € 60

Riduzioni:

- per sistemazioni in tripla adulto e bambino, su richiesta

Le quote comprendono

- Assistenza aeroportuale a Milano Malpensa;
- **Volo speciale diretto** da Milano Malpensa escluse le partenze con voli di linea Finnair via Helsinki in classe economica;
- Franchigia bagaglio in stiva 1 pz. max 15 kg – franchigia bagaglio in cabina 1 pz. Max 5 kg in base alla Compagnia aerea prevista;
- Pernottamenti in camere Wilderness con servizi privati e trattamento come indicato in programma;
- **Pensione completa;**
- **Abbigliamento termico per tutta la durata del soggiorno;**
- Trasferimenti, visite, attività come indicato in programma;
- **Accompagnatore Giver** in loco in lingua italiana.

Le quote non comprendono

- Spese iscrizione;
- Tasse aeroportuali;
- Oneri di gestione, carburante/blocca prezzo;
- Bevande, vino, facchinaggio, mance, gli extra in genere e tutto quanto non espressamente indicato in programma;
- Visite e attività non indicate come incluse nel programma ed eventuali attività ed escursioni facoltative;
- **Polizza assicurativa obbligatoria.**

NOTA BENE

nella maggior parte degli hotel in Finlandia viene effettuata la pulizia parziale delle camere 1 volta ogni 2 giorni (cambio asciugamani e pulizia sommaria) – per la pulizia giornaliera viene richiesto un supplemento da pagarsi in loco.

PARTENZE | 19, 23 e 27 febbraio | 3 e 7 marzo

WILDERNESS HOTEL SAARISELKÄ

L'artico finlandese

Qualcosa di straordinariamente discreto

Soggiorno di 5 giorni

- Partenze con volo diretto Giver da Milano Malpensa
- Con tourleader esperto in lingua italiana

1° GIORNO

Milano-Ivalo

Cena e pernottamento

Partenza da Milano Malpensa con volo diretto. (Eccetto la partenza del 19 febbraio con voli di linea Finnair).

Arrivo a Ivalo e trasferimento al Wilderness Saariselkä.

Cena e pernottamento.

Dal 2° al 4° GIORNO

Saariselkä

Trattamento di pensione completa in hotel

Durante il soggiorno verrà comunicato il programma che include escursione con slitta trainata dai cani.

Incontro con i Sámi e le renne.

Escursione in motoslitta.

Escursione alla ricerca dell'aurora boreale in motoslitta.

5° GIORNO

Ivalo-Milano

Prima colazione

Trasferimento all'aeroporto e partenza con volo charter diretto. (Eccetto il ritorno del 11 marzo con voli di linea Finnair).

ATTIVITÀ INCLUSE:

- Escursione con la slitta trainata dai cani (self drive)*
 - Escursione con le ciaspole
 - Escursione in motoslitta*
 - Escursione avvistamento aurora boreale in motoslitta
- * due persone per mezzo

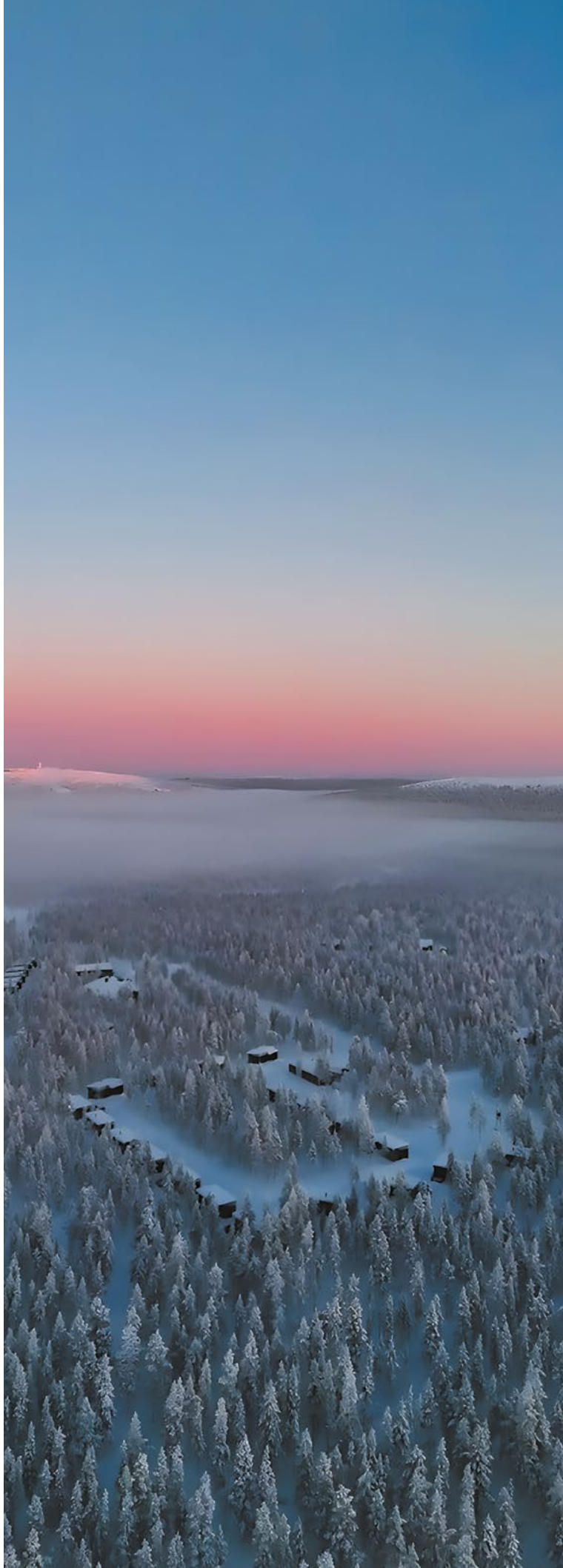



LA SISTEMAZIONE:

In questo vero e proprio rifugio artico il lusso è sinonimo di relax, calore e unicità. Wilderness Hotel Saariselkä è progettato per coloro che apprezzano la privacy, il comfort raffinato e la bellezza della natura incontaminata.

Che soggiorniate in una Suite o in una Villa, rilassatevi nella vostra Spa privata e lasciatevi avvolgere dal calore dopo una giornata di avventure artiche. La cena poi al Ristorante Kaamos offre una cucina lappone moderna in un'atmosfera suggestiva.



Arctic Sky Suite

Progettata per momenti di quiete e profondo relax, la Arctic Sky Suite è situata in una casa in legno semi-indipendente, questa suite combina materiali nordici naturali con comfort moderni e privacy. Un comodo letto matrimoniale si trova sotto ampie vetrate a tutta altezza, permettendovi di svegliarvi con la morbida luce artica e di addormentarvi sotto un cielo stellato.

Un camino interno aggiunge un piacevole tepore e un'atmosfera accogliente. La vostra Spa privata dispone di vasca da bagno, doccia separata e sauna privata.

QUOTE INDIVIDUALI DI PARTECIPAZIONE DA MILANO (in €)

Partenze	Arctic Sky Suite
19, 23 e 27 febbraio - 3 marzo	3.610
7 marzo	3.460

Spese di iscrizione: € 75 - bambini 2-11 anni € 35

Tasse aeroportuali: da € 150

Supplementi:

- camera singola: € 1.200

- sistemazione in Arctic Sky Villa su richiesta

Blocca prezzo € 60

Riduzioni:

- per sistemazione in terzo letto adulti e bambini su richiesta

Le quote comprendono

- Assistenza aeroportuale a Milano Malpensa;
- **Volo speciale diretto** da Milano Malpensa escluse le partenze con voli di linea Finnair via Helsinki in classe economica;
- Franchigia bagaglio in stiva 1 pz. max 15 kg – franchigia bagaglio in cabina 1 pz. Max 5 kg in base alla Compagnia aerea prevista;
- Pernottamenti nella camera prescelta con servizi privati e trattamento come indicato in programma;
- **Pensione completa;**
- **Abbigliamento termico per tutta la durata del soggiorno;**
- Trasferimenti, visite, attività come indicato in programma;
- **Accompagnatore Giver** in loco in lingua italiana.

Le quote non comprendono

- Spese iscrizione;
- Tasse aeroportuali;
- Oneri di gestione carburante/blocca prezzo;
- Bevande, vino, facchinaggio, mance, gli extra in genere e tutto quanto non espressamente indicato in programma;
- Visite e attività non indicate come incluse nel programma ed eventuali attività ed escursioni facoltative;
- **Polizza assicurativa obbligatoria.**

NOTA BENE

nella maggior parte degli hotel in Finlandia viene effettuata la pulizia parziale delle camere 1 volta ogni 2 giorni (cambio asciugamani e pulizia sommaria) – per la pulizia giornaliera viene richiesto un supplemento da pagarsi in loco.

PARTENZE | 19, 23 e 27 febbraio | 3 e 7 marzo

STAR ARCTIC HOTEL

Laponia con classe

Soggiorno di 5 giorni

- Partenze con volo diretto Giver da Milano Malpensa
- Con tourleader esperto in lingua italiana

1° GIORNO

Milano-Ivalo-Saariselkä

Cena e pernottamento

Partenza da Milano Malpensa con volo charter diretto.
Arrivo a Ivalo e trasferimento allo Star Arctic Hotel.
Cena e pernottamento.

Dal 2° al 4° GIORNO

Saariselkä

Trattamento di pensione completa in hotel

Durante il soggiorno verrà comunicato il programma che include:

- Escursione con slitta trainata dai cani
- Incontro con i Sámi e le renne
- Escursione in motoslitta
- Avvistamento dell'aurora boreale in minibus.

5° GIORNO

Saariselkä-Ivalo-Milano

Prima colazione

Trasferimento all'aeroporto e partenza con volo charter diretto.
(Eccezione il ritorno del 11 marzo con voli di linea Finnair).

ATTIVITÀ INCLUSE:

- Escursione con la slitta trainata dai cani (self drive)*
 - Esperienza a contatto con le renne
 - Escursione in motoslitta*
 - Escursione avvistamento aurora boreale in minibus
- * due persone per mezzo





Sauna Suite

La Sauna Suite è progettata per offrire il massimo comfort. Oltre ai comfort di una camera d'albergo, camera da letto, bagno e soggiorno, dispone anche di una sauna privata e di un angolo cottura con tavolo da pranzo.

La sua atmosfera accogliente la rende la scelta perfetta per una luna di miele, ma soddisfa anche le esigenze di coppie e famiglie fino a 4 persone.

Esistono due tipologie di Suite Sauna: due camere su due piani e dieci camere su un unico piano.



Aurora Glass Cabin

Uno dei punti di forza dello Star Arctic Hotel è l'esclusiva e innovativa Aurora Glass Cabin. Sopra il letto, una struttura a tre pannelli di vetro permette di immergersi completamente nella natura, ammirando le stelle scintillanti che brillano nel cielo.

Trascorrere una notte in questo cottage sarà un'esperienza indimenticabile e irripetibile.

Aurora Sauna Suite

Lusso Artico – Godetevi viste mozzafiato dalle cime delle montagne attraverso ampie vetrate. Ammirate le stelle e l'aurora boreale dal vostro letto matrimoniale queen-size. Questa nuovissima suite di 35 m² dispone di sauna privata. Include tutti i comfort essenziali: bollitore per tè/caffè, minibar, cassaforte, TV a schermo piatto con Chromecast e WiFi gratuito.



QUOTE INDIVIDUALI DI PARTECIPAZIONE DA MILANO (in €)

Partenze	Camera Aurora Glass Cabin o Sauna Suite
19, 23 e 27 febbraio - 3 marzo	3.370
7 marzo	3.290

Spese di iscrizione: € 75 - bambini 2-11 anni € 35

Tasse aeroportuali: da € 150

Blocca prezzo € 60

Supplementi:

- sistemazione in camera singola: € 1.200 (Glass o Sauna Suite)

- **sistemazione in Aurora Sauna Suite:** € 370 per persona

Riduzioni:

- sistemazione terzo letto bambino e adulto: su richiesta

Le quote comprendono

- Assistenza aeroportuale a Milano Malpensa;
- **Volo speciale diretto** da Milano Malpensa escluse le partenze con voli di linea Finnair via Helsinki in classe economica;
- Franchigia bagaglio in stiva 1 pz. max 15 kg – franchigia bagaglio in cabina 1 pz. Max 5 kg in base alla Compagnia aerea prevista;
- **Pensione completa;**
- Sistemazione in cottage di tipo Aurora Glass Cabin o Sauna Suite;
- Attività indicate;
- **Abbigliamento termico per tutta la durata del soggiorno;**
- Trasferimenti, visite, attività come indicato in programma;
- **Accompagnatore Giver** in loco in lingua italiana.

Le quote non comprendono

- Spese iscrizione;
- Tasse aeroportuali;
- Oneri di gestione carburante/blocca prezzo;
- Bevande, vino, facchinaggio, mance, gli extra in genere e tutto quanto non espressamente indicato in programma;
- Visite e attività non indicate come incluse nel programma ed eventuali attività ed escursioni facoltative;
- **Polizza assicurativa obbligatoria.**

NOTA BENE

nella maggior parte degli hotel in Finlandia viene effettuata la pulizia parziale delle camere 1 volta ogni 2 giorni (cambio asciugamani e pulizia sommaria) – per la pulizia giornaliera viene richiesto un supplemento da pagarsi in loco.

PARTENZE | 19, 23 e 27 febbraio | 3 e 7 marzo

LAPLAND HOTEL RIEKONLINNA

L'artico finlandese

Soggiorno di 5 giorni

- Partenze con volo diretto Giver da Milano Malpensa
- Con tourleader esperto in lingua italiana

1° GIORNO

Milano-Ivalo-Saariselkä

Cena e pernottamento

Partenza da Milano Malpensa con volo diretto.

Arrivo ad Ivalo e trasferimento a Saariselkä

Cena e pernottamento.

Dal 2° al 4° GIORNO

Saariselkä

Trattamento di mezza pensione in hotel

Giornate libere per l'effettuazione di attività facoltative

Ultima sera cena all'Aurora Camp per l'avvistamento dell'aurora boreale, qui avrete la possibilità di visitare un vero ice bar dentro ad un igloo.

5° GIORNO

Saariselkä-Ivalo-Milano

Prima colazione

Trasferimento all'aeroporto e partenza con volo diretto charter. (Eccezione il ritorno del 11 marzo con voli di linea Finnair).

ATTIVITÀ INCLUSE:

- Serata di arrivederci all'Aurora Camp incluso aperitivo nell'igloo di neve, cena in ristorante



LA SISTEMAZIONE:

Lapland Hotel Riekonlinna si trova nel cuore dell'idilliaco villaggio di Saariselkä, a circa 20 minuti di auto dall'aeroporto di Ivalo. Durante la stagione invernale, lo Ski Bus opera a Saariselkä, rendendo facile spostarsi nella zona. I servizi e i sentieri escursionistici di Saariselkä sono raggiungibili a piedi dall'hotel.

Camera superior con sauna

Le camere Superior con Sauna si trovano nell'edificio principale dell'hotel. Ogni camera dispone di due letti singoli e una poltrona trasformabile in un letto aggiuntivo (70 cm) per una persona. Le camere sono inoltre dotate di balcone privato.



Appartamento con 1 camera da letto

Gli appartamenti ben attrezzati con sauna e balcone (43 m²) si trovano a circa 100 metri dall'edificio principale dell'hotel. L'appartamento con 1 camera dispone di una camera da letto con due letti singoli, soggiorno con cucina a vista e zona pranzo (divano letto trasformabile in due posti letto). L'edificio è dotato di ascensore. Nell'appartamento inoltre si trovano: sauna, stendibiancheria, balcone, TV.

Posto auto con presa di corrente. Animali domestici ammessi (prenotazione obbligatoria). Wi-Fi



Appartamento con 2 camere da letto

Appartamenti per vacanze ben attrezzati con sauna e balcone (54 m²) situati a circa 100 metri dall'edificio principale dell'hotel. Gli appartamenti dispongono di due camere da letto, ciascuna con due letti singoli. Il soggiorno comprende una zona cucina-pranzo combinata e un divano letto trasformabile in due letti aggiuntivi. L'edificio è dotato di ascensore. Nell'appartamento si trovano: sauna, stendibiancheria, balcone, TV.

Posto auto con presa di corrente. Animali domestici ammessi (prenotazione obbligatoria). Wi-Fi.



QUOTE INDIVIDUALI DI PARTECIPAZIONE DA MILANO (in €)

Partenze	Camera Superior con sauna
19, 23 e 27 febbraio - 3 marzo	2.060
7 marzo	1.900

Spese di iscrizione: € 75 - bambini 2-11 anni € 35

Tasse aeroportuali: da € 150

Blocca prezzo € 60

Supplementi:

- **camera singola:** € 660 (camera superior)
- sistemazione in appartamento con 1 camera da letto, angolo cottura e sauna (2 adulti+2 bambini o 3 adulti): € 30/camera a notte*
- sistemazione in appartamento con 2 camere da letto, angolo cottura e sauna (4 adulti+2 bambini o 5 adulti): € 160/camera a notte*

Riduzioni per sistemazione terzo letto:

- bambini o adulti – su richiesta

Le quote comprendono

- Assistenza aeroportuale a Milano Malpensa;
- **Volo speciale diretto** da Milano Malpensa escluse le partenze con voli di linea Finnair via Helsinki;
- Franchigia bagaglio in stiva 1 pz. max 15 kg – franchigia bagaglio in cabina 1 pz. Max 5 kg in base alla Compagnia aerea prevista;
- **Abbigliamento termico per tutta la durata del soggiorno;**
- Pernottamenti in camere superior con sauna e servizi privati e trattamento come indicato in programma;
- Trasferimenti, e attività come indicato in programma;
- **Accompagnatore Giver** in loco in lingua italiana.

Le quote non comprendono

- Spese iscrizione;
- Tasse aeroportuali;
- Oneri di gestione carburante/blocca prezzo;
- Bevande, vino, facchinaggio, mance, gli extra in genere e tutto quanto non espressamente indicato in programma;
- Visite e attività non indicate come incluse nel programma ed eventuali attività ed escursioni facoltative;
- **Polizza assicurativa obbligatoria.**

NOTA BENE

nella maggior parte degli hotel in Finlandia viene effettuata la pulizia parziale delle camere 1 volta ogni 2 giorni (cambio asciugamani e pulizia sommaria) – per la pulizia giornaliera viene richiesto un supplemento da pagarsi in loco.

PARTENZE | 19, 23 e 27 febbraio | 3 e 7 marzo

FELL CENTRE KIILOPÄÄ HOTEL NIILANPÄÄ

L'artico finlandese più sostenibile

Soggiorno di 5 giorni

- Partenze con volo diretto Giver da Milano Malpensa
- Con tourleader esperto in lingua italiana

1° GIORNO

Milano-Ivalo-Kiilopää

Cena e pernottamento

Partenza da Milano Malpensa con volo diretto.

Arrivo a Ivalo e trasferimento a Kiilopää.

Cena e pernottamento.

Dal 2° al 4° GIORNO

Kiilopää

Trattamento di mezza pensione in hotel

Giornate dedicate alle seguenti attività incluse:

- Escursione con le ciaspole per l'avvistamento dell'aurora boreale.
- Smoke sauna con la possibilità di effettuare il bagno nel lago ghiacciato.
- Visita ad un accampamento Sami ed incontro con le renne.

5° GIORNO

Kiilopää-Ivalo-Milano

Prima colazione

Trasferimento all'aeroporto e partenza con volo diretto.

(Eccetto rientro con volo Finnair via Helsinki, l'11 marzo).

ATTIVITÀ INCLUSE:

- Escursione con le ciaspole per l'avvistamento dell'Aurora Boreale
- Smoke sauna con bagno nel lago ghiacciato
- Incontro con le renne al campo Sami





LA SISTEMAZIONE:

All'Hotel Nilanpää, potrete godere di un soggiorno confortevole in camere recentemente rinnovate, proprio alle porte del Parco Nazionale Urho Kekkonen. L'hotel dispone di un totale di 34 camere distribuite su due piani. Oltre alle camere doppie, sono disponibili due triple, cinque quadruple e due doppie accessibili. Tutte le camere sono non fumatori e gli animali domestici non sono ammessi.

QUOTE INDIVIDUALI DI PARTECIPAZIONE DA MILANO (in €)

Partenze	Camera Standard
19, 23 e 27 febbraio - 3 marzo	1.980
7 marzo	1.830

Spese di iscrizione: € 75 - bambini 2-11 anni € 35;

Tasse aeroportuali: da € 150;

Supplemento camera singola: € 230;

Blocca prezzo € 60;

Riduzioni per sistemazione in tripla/quadrupla:

- su richiesta

Le quote comprendono

- Assistenza aeroportuale a Milano Malpensa;
- **Volo speciale diretto** da Milano Malpensa escluse le partenze con voli di linea Finnair via Helsinki in classe economica;
- Franchigia bagaglio in stiva 1 pz. max 15 kg – franchigia bagaglio in cabina 1 pz. Max 5 kg in base alla Compagnia aerea prevista;
- Pernottamenti all'hotel Nilanpää in camere standard con sauna e servizi privati e trattamento come indicato in programma; (cena a buffet al ristorante centrale)
- Pulizia con cambio asciugamani ogni due giorni;
- Trasferimenti, visite, attività come indicato in programma;
- **Accompagnatore Giver** in loco in lingua italiana.

Le quote non comprendono

- Spese iscrizione;
- Tasse aeroportuali;
- Oneri di gestione carburante/blocca prezzo;
- Bevande, vino, facchinaggio, mance, gli extra in genere e tutto quanto non espressamente indicato in programma;
- Visite e attività non indicate come incluse nel programma ed eventuali attività ed escursioni facoltative;
- **Polizza assicurativa obbligatoria.**

NOTA BENE

nella maggior parte degli hotel in Finlandia viene effettuata la pulizia parziale delle camere 1 volta ogni 2 giorni (cambio asciugamani e pulizia sommaria) – per la pulizia giornaliera viene richiesto un supplemento da pagarsi in loco.

SAARISELKÄ ESCURSIONI FACOLTATIVE

FAMILY SAFARI CON CANI DA SLITTA (5 KM)

Escursione suggerita alle famiglie con bambini di età inferiore ai 15 anni.

Se siete alla ricerca di un'esperienza memorabile per la vostra famiglia, questa escursione avventurosa attraverso il selvaggio paesaggio lapponico vi porterà a compiere un viaggio esaltante in compagnia di un gruppo di veri amanti della corsa, i cani da slitta!

I trasferimenti saranno in auto.

DURATA: 2.30 ore (corsa con i cani da slitta 20 minuti circa/ 5 km)

PREZZO: adulto € 169 bambino: € 127

EFFETTUAZIONE: 12:30 MA, GI, SA

SAFARI CON CANI DA SLITTA (10 KM)

(capacità limitata e attività molto richiesta, si suggerisce di prenotare con notevole anticipo)

Dopo un breve trasferimento in auto all'allevamento, sarete accolti dall'amichevole abbaire dei cani da slitta.

Prima di partire riceverete le istruzioni necessarie per la guida della slitta che condurrete in coppie.

Al ritorno, prima di rientrare in centro, potrete riscaldarvi attorno al fuoco con una bevanda calda ai frutti artici e chiacchierare con l'allevatore di questi incredibili animali nordici.

DURATA: 3 ore (corsa con i cani da slitta 1 ora e 15 minuti circa/ 10 km)

PREZZO: adulto € 236 bambino: € 177

EFFETTUAZIONE: 12:30 - 11:45 da LU a DO

SAFARI SCENICO IN MOTOSLITTA

Scopri il paesaggio unico della Lapponia innevata e il divertimento di una gita in motoslitte.

Il modo migliore per andare dritti al cuore della natura e tornare.

Durante questa divertente escursione imparerete a guidare la motoslitte in una valle glaciale tra foreste ricoperte dalla neve.

Godetevi la bellezza della valle dall'alto delle colline. Una sosta con bevande calde manterrà in moto il vostro motore.

DURATA: 3 ore

PREZZO: adulto € 160 bambino: € 80

EFFETTUAZIONE: 15:00 da LU a DO



SAFARI CON LE RENNE

(capacità limitata e attività molto richiesta, si suggerisce di prenotare con notevole anticipo)

Dopo un breve trasferimento in auto arriverete all'allevamento di renne dove avrete la possibilità di guidare una slitta trainata da renne. Questo modo di viaggiare tradizionale attraverso foreste innevate, è un'esperienza unica nel suo genere. La sera potreste addirittura avere la fortuna di vedere l'aurora boreale. Durante l'escursione è previsto uno snack attorno al falò ed imparerete tante cose nuove sulla vita degli allevatori di renne.

DURATA: 2-2.30 ore (safari con le renne 1h.)

PREZZO: adulto € 170 bambino: € 127

EFFETTUAZIONE: 10:00 da LU a DO; (eccetto il 24/12 e il 31/12)

A PESCA IN MOTOSLITTA

Sfreccia nella bianca natura incontaminata per goderti la pesca nel ghiaccio su un lago ghiacciato.

Questa escursione punta a nord lungo una pista per motoslitte che costeggiando il fiume ghiacciato Ounasjoki vi porterà in alto tra le colline dalle quali potrete ammirare le foreste imbiancate dalla neve e la natura incontaminata della Lapponia. Cimentatevi nella pesca nel ghiaccio per poi cuocere il vostro pescato su di un falò. Dopo il pranzo rientro in città per un meritato riposo.

DURATA: 4 ore

PREZZO: adulto € 210 bambino: € 157

EFFETTUAZIONE: 9:30 - 13:30 MA, ME, VE

SAFARI IN MOTOSLITTA NEL CUORE DELLA NATURA

Immergiti nel paesaggio artico a bordo di una motoslitte - prova la pesca nel ghiaccio e le ciaspole.

Goditi i grandi spazi aperti grazie a questa gita in motoslitte nel cuore della natura. Questa giornata all'insegna dell'avventura ti porterà dove si spingono solo gli abitanti del posto. Intorno al fuoco vi verrà servito un pranzo lappone.

Questo safari è riservato solo agli adulti e ai ragazzi di età pari o superiore ai 15 anni.

DURATA: 6 ore

PREZZO: € 264

EFFETTUAZIONE: 09:00 - MA - GI

AURORA BOREALE IN MOTOSLITTA

Scruta il cielo della notte artica alla guida di una motoslitte alla ricerca dell'aurora boreale.

Goditi bevande calde e uno spuntino gustoso davanti ad un falò per scoprire i segreti dell'aurora boreale e farsi raccontare la bellezza della Lapponia.

DURATA: 2 ore

PREZZO: adulto € 175 bambino: € 131

EFFETTUAZIONE: 20:00 MA, GI, SA (eccetto il 24/12 e il 31/12)

ESCURSIONE IN PULLMAN ALL'AURORA BOREALIS CAMP

Scopri lo spettacolo del cielo artico dal nostro osservatorio per le aurore boreali.

Questa escursione vi porterà all'Aurora Borealis Camp, a circa 20 km di distanza dalle luci della città con vista a 360° sul cielo artico.

Al campo, troverete l'Aurora Theatre costruito all'interno di un igloo di neve. Qui, verranno presentati filmati e fotografie spettacolari riguardo al suggestivo fenomeno atmosferico dell'Aurora Boreale. Successivamente potrete gustare un delizioso pasto accanto al fuoco. Tempo a disposizione per scattare fotografie, visitare il Camp e osservare, se le condizioni meteo consentono, le stelle e l'Aurora Boreale.

DURATA: 3 ore

PREZZO: adulto € 151 bambino: € 75

EFFETTUAZIONE: 20:00 - 24:00 MA, GI, SA

SILENZIO BIANCO CON LE CIASPOLE

Un'avventura attraverso pittoreschi paesaggi innevati.

Cogli il vero spirito dell'Artico grazie a questa avventura con le ciaspole, avventurandoti nel paesaggio pittoresco della Lapponia innevata, assaporando il silenzio e la bellezza invernale della foresta. Prendetevi una pausa intorno al falò godendovi uno snack con solo il delicato fruscio della foresta e il crepitio del fuoco come sottofondo. Questo safari è riservato agli adulti e ai ragazzi di età superiore ai 12 anni.

DURATA: 2 ore

PREZZO: adulto € 89 bambino: € 67

EFFETTUAZIONE: 10:00 LU, ME, VE

ALLA RICERCA DELL'AURORA BOREALE IN PULLMAN

Partenza in pullman per andare alla ricerca dell'aurora boreale.

La guida vi condurrà nei punti più strategici per l'osservazione di questo magico fenomeno artico.

Con un pizzico di fortuna, se il cielo è limpido, potrete ammirare la luna, le stelle e l'aurora boreale in tutto il loro splendore.

Durante il tragitto la guida vi racconterà storie sulla vita in Lapponia e l'origine dell'aurora boreale.

DURATA: 3 ore

PREZZO: adulto € 121 bambino: € 91

PERIODO: dicembre-aprile

DIFFICOLTÀ: facile

ETÀ MINIMA: 6 anni

EFFETTUAZIONE: 20:00 - 24:00



INFORMAZIONI E CONDIZIONI GENERALI SULLE ATTIVITÀ FACOLTATIVE

DETTAGLI ONLINE SU giver.it

PRENOTAZIONI

Le escursioni facoltative sono acquistabili al momento della prenotazione del viaggio. L'acquisto in loco è soggetto a disponibilità e non è garantito. Le attività facoltative, prenotate dall'Italia o in loco, sono soggette alle stesse penalità previste per il pacchetto turistico in caso di cancellazione prima della partenza del viaggio; non sono rimborsabili qualora il cliente comunichi direttamente in loco la rinuncia ad effettuare l'escursione.

CONDIZIONI METEOROLOGICHE

Tutti i safari sono soggetti a cambiamenti dettati dalle condizioni meteorologiche e dalle temperature esterne. Come responsabile dell'organizzazione, il fornitore locale delle attività, in quanto operatore turistico responsabile, si riserva il diritto di cancellare l'attività e/o di modificare il percorso, il prezzo e la durata delle escursioni senza preavviso.

PARTENZE | 19 febbraio | 7 marzo

JÄNKÄ RESORT YLLÄS

IL LUSSO DI ASCOLTARE IL SILENZIO

Soggiorno di 5 giorni

- Partenze con volo diretto Giver da Milano Malpensa
- Con tourleader esperto in lingua italiana

Un resort di lusso senza la folla. Circondato da una natura incontaminata, il Jänkä Resort offre l'opportunità di riconnettersi con la natura. Cavalli, renne e husky accolgono i visitatori al Ranch.

1° GIORNO Milano-Ivalo-Jänkä Resort Ylläs (Km 291)

Mezza pensione

Partenza da Milano Malpensa per Ivalo con volo speciale diretto. Incontro con l'assistente che vi accompagna fino allo Jänkä Resort Ylläs - durante il trasferimento in pullman vi verranno narrati cenni di storia/cultura e note pratiche sul vostro soggiorno al Resort. Sistemazione nella villa, cena e pernottamento.

2° GIORNO Jänkä Resort Ylläs

Mezza pensione

Prima colazione, cena e pernottamento in hotel.
Giornata a disposizione per visite, attività ed escursioni facoltative.

3° e 4° GIORNO Jänkä Resort Ylläs

Mezza pensione

Prima colazione, cena e pernottamento in hotel.
Giornata a disposizione per visite, attività ed escursioni facoltative.

5° GIORNO Jänkä Resort Ylläs-Ivalo-Milano

Prima colazione in hotel

Riconsegna dell'equipaggiamento termico e trasferimento in pullman all'aeroporto di Ivalo. Operazioni di imbarco e partenza con volo speciale diretto per Milano Malpensa.
(Eccetto rientro con volo Finnair via Helsinki , l'11 marzo).

ATTIVITÀ INCLUSE:

- Husky safari (5 km)
- Safari con le renne (2 ore)
- Giro in motoslitte (2 ore)

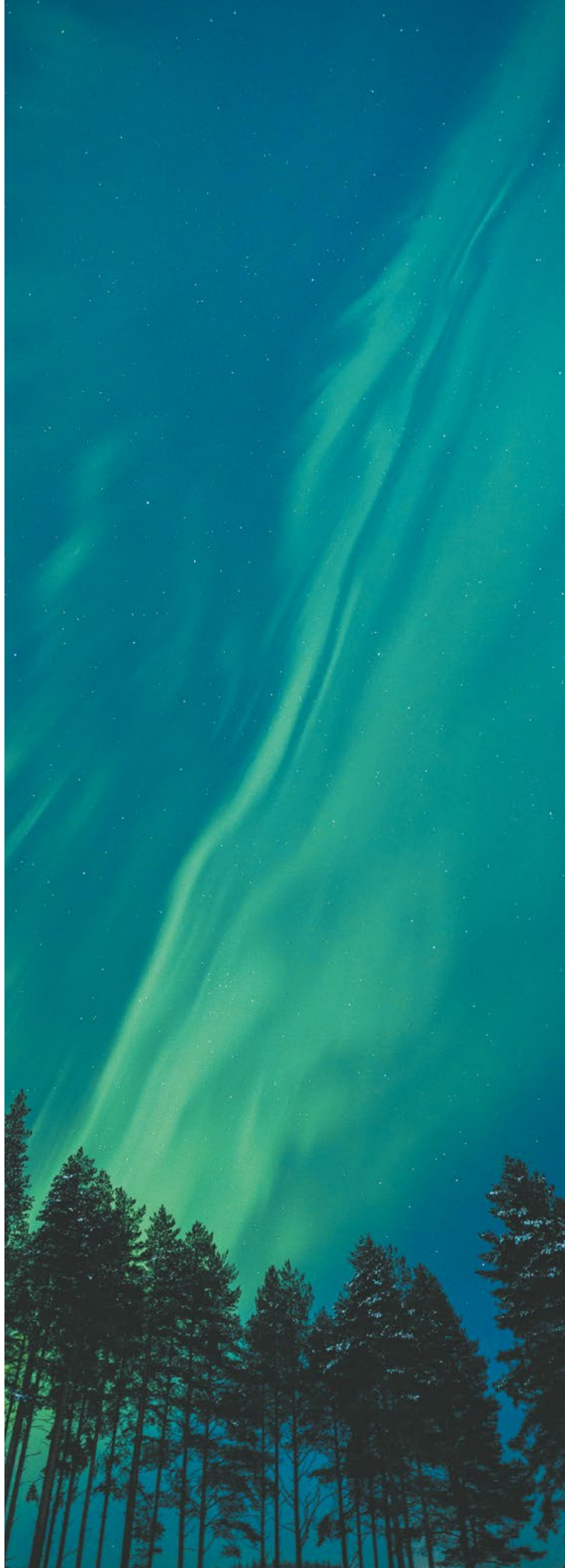



LA SISTEMAZIONE:

PREMIUM VILLA

Villa 2 piani - 52 m² - fino a 4 ospiti

Vista panoramica del cielo in camera da letto situata al piano superiore

Sauna privata e vasca Jacuzzi esterna

La Villa, dotata di ampie finestre panoramiche, è disposta su due piani: al piano superiore è situata la camera da letto con letto king-size posizionato sotto il tetto di vetro, al piano terra si trovano la cucina completamente attrezzata, l'area soggiorno con divano convertibile in letto aggiuntivo per due persone, la stanza da bagno e sauna. All'esterno vasca jacuzzi, in posizione schermata per garantire la privacy degli ospiti.



RISTORANTE

Nel cuore del Jänkä Resort, il ristorante si trova nell'edificio safari e accoglie gli ospiti tutti i giorni dell'anno, dal mattino alla sera. Radicato nella tradizione culinaria francese e guidato dagli ingredienti di stagione, la cucina offre un'esperienza gastronomica senza fretta — dalle colazioni lente alle cene rilassate, qualunque sia il ritmo della tua giornata.

RANCH

Proprio di fronte alle ville si trova il Jänkä Ranch, parte integrante del paesaggio del resort e della vita quotidiana. Casa di cavalli e altri animali, il ranch accoglie gli ospiti durante tutto l'anno e offre un contatto delicato con il ritmo della natura — sia osservata in silenzio da lontano sia vissuta più da vicino attraverso incontri guidati.

QUOTE INDIVIDUALI DI PARTECIPAZIONE DA MILANO (in €)

Partenze	Adulto in doppia	Terzo e quarto letto		Supplemento singola
		Adulto	Bambino 2-11 anni	
Dal 19 al 23 febbraio	5.750	2.580	2.350	3.260
Dal 7 al 11 marzo	4.290	2.420	2.190	1.950

Spese di iscrizione: adulti € 75 - bambini 2-11 anni € 35

Tasse aeroportuali: da € 150 per persona

- Possibilità di “**BLOCCA PREZZO**” con supplemento di **€ 60 per persona**, da richiedere al momento della prenotazione del viaggio

Le quote comprendono

- Assistenza aeroportuale a Milano Malpensa per le operazioni di imbarco sul volo per Ivalo;
- **Voli speciali diretti** da Milano Malpensa per Ivalo e vv;
- Franchigia bagaglio in stiva 1 pz. max 15 kg - franchigia bagaglio in cabina 1 pz. max 5 kg;
- 4 pernottamenti in Premium Villa con trattamento di mezza pensione (4 prime colazioni e 4 cene in hotel);
- Trasferimenti in pullman dall'aeroporto di Ivalo al Resort e viceversa con assistenza in lingua italiana;
- **Safari in slitta trainata dalle renne** (durata attività 2 ore)
- **Safari in slitta trainata dai cani husky** (percorso in slitta circa 5 km);
- **Escursione in motoslitta** (motoslitta a 2 posti condivisa da 2 persone che si alternano alla guida, durata attività 2 ore);
- Assistenza in lingua italiana durante il soggiorno a Rovaniemi;
- **Abbigliamento termico a disposizione per l'intero soggiorno al Resort;**

Le quote non comprendono

- Spese iscrizione;
- Tasse di servizio e tasse aeroportuali;
- Oneri di gestione carburante/blocca prezzo;
- Bevande, vino, facchinaggio, mance, gli extra in genere e tutto quanto non espressamente indicato in programma;
- Pulizia giornaliera e cambio asciugamani/lenzuola;
- Visite e attività non indicate come incluse nel programma ed eventuali escursioni facoltative;
- Assistenza in lingua italiana nel corso delle escursioni facoltative;
- **Polizza assicurativa obbligatoria.**

PARTENZE | 19 febbraio | 7 marzo

FIORDI E LAPPONIA

DALLA LAPPONIA FINLANDESE
A BERGEN CON NAVIGAZIONE
A BORDO DEL POSTALE DEI FIORDI

H HURTIGRUTEN

Tour di 9 giorni

- Giver Exlusive
- Con tourleader esperto in lingua italiana
- Partenze con voli diretti Giver da Milano Malpensa

Include:

- Visita, brindisi e pernottamento allo Snowhotel
- Escursione con i cani husky
- Navigazione lungo la costa norvegese con possibilità di ammirare l'aurora boreale



1° GIORNO

Milano Malpensa-Ivalo

Cena e pernottamento

Partenza con volo diretto da Milano Malpensa per Ivalo.

Arrivo, incontro con il tourleader e trasferimento. Sistemazione all'hotel Lapland Riekkonlinna, cena e pernottamento.

2° GIORNO

Saariselka-Kirkenes (km 270)

Mezza pensione

Prima colazione in hotel e partenza verso nord.

Arrivo a Kirkenes, breve panoramica della città e proseguimento per lo Snowhotel. Alle 15:00 esperienza con la slitta trainata dagli husky (self drive), a seguire brindisi artico, cena e pernottamento in cottage.

3° GIORNO

Kirkenes-imbarco sul postale dei fiordi

Pensione completa

Prima colazione in hotel. Escursione con i cani husky (self drive) e al termine, trasferimento al porto.

Ore 12.30 partenza per la navigazione verso sud. Pranzo a bordo. Da Vardø la nave costeggia la penisola di Varanger e giunge a Berlevåg. Cena e pernottamento a bordo.



4° GIORNO Honningsvåg (Capo Nord)- Havøysund-Hammerfest-Skjervøy-Tromsø

Pensione completa a bordo

All'alba si giunge ad Honningsvåg, la località più vicina a Capo Nord, estremo punto settentrionale d'Europa. La nave quindi procede per Hammerfest, il comune più a nord del mondo.

La navigazione continua attraverso lo stretto di Sørøysundet fino a Skjervøy e lungo il meraviglioso Lyngenfjord.

Verso mezzanotte si arriva a Tromsø.

5° GIORNO Harstad-Sortland-Stokmarknes- Isole Lofoten-Bodø

Pensione completa a bordo

Oggi ci aspettano località di indubbia bellezza e notorietà: prima di raggiungere le Isole Lofoten si attraverseranno il canale di Risøyrenna e lo stretto di Raftsundet.

Verso sera, navigando lungo la frastagliatissima costa norvegese, si raggiunge Bodø.

6° GIORNO Ornes-Nesna-Bronnoysund-Rørvik

Pensione completa a bordo

Il passaggio del Circolo Polare Artico viene celebrato sul ponte secondo le tradizioni locali.

Altro momento importante è il passaggio davanti alla catena montuosa delle Sette Sorelle.

La navigazione ci fa ammirare la costa dell'Helgeland tra isolette, fiordi ed il Torghatten, la montagna bucata.

7° GIORNO Trondheim-Kristiansund-Molde-Ålesund

Pensione completa a bordo

All'alba si arriva a Trondheim per una sosta di 3 ore. Visita della città e della cattedrale di Nidaros.

La nave si dirige quindi verso Kristiansund, la città dello stoccafisso e punto di partenza dell'escursione "La strada Atlantica".

La nave prosegue in mare aperto fino a Molde, la città delle rose. In serata si giunge ad Ålesund.

8° GIORNO Bergen

Prima colazione e pranzo a bordo

Partenza da Maløy per raggiungere l'imboccatura del Nordfjord. La nave arriva a Bergen, l'antica capitale anseatica, alle ore 14.30.

Visita panoramica della città in autopullman con guida in lingua italiana. Pernottamento all'hotel Home Bryggen, pernottamento.

9° GIORNO Bergen-Milano Malpensa

Prima colazione in hotel

Trasferimento all'aeroporto e partenza con volo di linea per Milano Malpensa via Copenhagen o Oslo.

QUOTE INDIVIDUALI DI PARTECIPAZIONE DA MILANO (in €)

Partenze	Cabina	Tourcode IB	
		USPO	USPD
19 febbraio e 7 marzo	doppia	4.080	4.410
	singola	6.340	6.920

LEGENDA

USPO : cabina formula roulette esterna con vista parziale su ponti medio bassi a due letti bassi o sovrapposti

USPD : cabina formula roulette esterna con vista su ponti medio alti a due letti bassi o con letto matrimoniale.

Altre categorie di cabine su richiesta

Spese di iscrizione: adulti € 75 - bambini 2-11 anni € 35

Tasse aeroportuali: da € 150 per persona

Supplemento camera singola: su richiesta;

Riduzioni per sistemazione in tripla/quadrupla: su richiesta

Le quote comprendono

- **Volo speciale diretto Giver** - Milano Malpensa/Ivalo e di linea SAS o Norwegian via Copenhagen o Oslo;
- Franchigia bagaglio 20 kg (1 bagaglio in stiva);
- Bagaglio a mano 5 kg;
- Sistemazione in hotel in camera Standard con trattamento indicato/nelle cabine della categoria indicata;
- **Tutte le attività indicate ed i pasti inclusi**, le colazioni a buffet;
- Tutti i trasferimenti da/per l'aeroporto;
- Tour in autopullman con **ACCOMPAGNATORE esclusivo Giver** per l'intera durata del viaggio.

Le quote non comprendono

- Tasse aeroportuali;
- Spese iscrizione;
- Alcuni pasti bevande, vino, facchinaggio e tutti gli extra in genere;
- Tutto quanto non espressamente indicato in programma e nelle quote comprendono;
- **Polizza assicurativa obbligatoria.**

PARTENZE | 1 novembre | 4 dicembre | 30 dicembre |
1 febbraio | 25 marzo

MAGICO INVERNO NEI FIORDI

**BERGEN, NAVIGAZIONE CON IL POSTALE DA BERGEN
A TRONDHEIM, SUA MAESTÀ IL GEIRANGERFJORD**

Tour di 5 giorni

- Giver exclusive, con tourleader esperto in lingua italiana
- Voli di linea da Milano, Roma e altre città

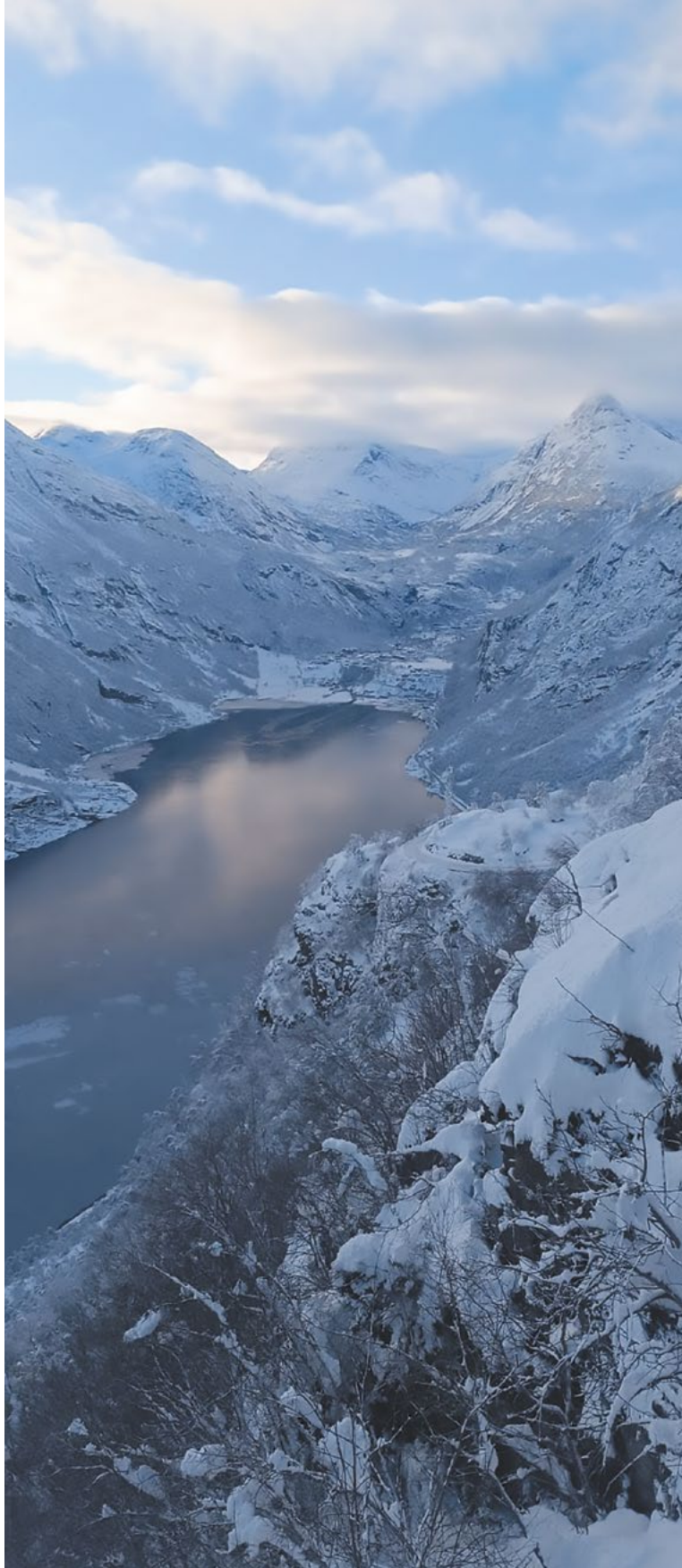

ATTIVITÀ INCLUSE:

- Salita con la funicolare al monte Floyen
- Escursione esclusiva un bus al Geirangerfjord
- Escursione sul fiume Nidelva per ammirare Trondheim dall'acqua



1° GIORNO

Italia-Bergen

Partenza con voli di linea da Milano per Bergen via Copenhagen o Oslo. Arrivo, incontro con il tourleader Giver e trasferimento in bus all'hotel Home BryggeN. Cena e pernottamento.

2° GIORNO

Bergen vista città e imbarco sul postale

Pensione completa

Dopo la colazione visita guidata della città di Bergen con il quartiere anseatico ed il mercato del pesce. Al termine ascensione con la funicolare al Monte Floyen e pranzo con vista sulla città. Discesa a piedi se le condizioni meteo lo permettono. Ritiro del bagaglio e trasferimento al porto per l'imbarco sul postale.

Sistemazione nelle cabine prescelte. Partenza della nave alle ore 20.30. Cena e pernottamento a bordo.

Inizio della navigazione lungo la costa norvegese in direzione Nord.

3° GIORNO

Ålesund-Escursione nel Geirangerfjord

Pensione completa

Prima colazione e sbarco a Ålesund, breve visita a piedi e partenza in autopullman per il Geirangerfjord. Il percorso si snoda percorrendo l'unica strada aperta per raggiungere Geiranger all'apice del fiordo.

In inverno, il Geirangerfjord, patrimonio mondiale dell'UNESCO, offre panorami inaspettati.

Breve sosta al punto panoramico. Pranzo al ristorante dell'hotel Union - hotel storico al cui interno si trova un museo privato di auto d'epoca.

Rientro a Ålesund per l'imbarco. Cena e pernottamento a bordo.

4° GIORNO

Trondheim

Mezza pensione

Prima colazione e sbarco. Trasferimento, e a bordo di imbarcazioni scoperte, si ha la possibilità di vedere questa grande capitale vichinga dall'acqua.

Il centro storico è costruito sulle palafitte rendendo questa città affascinante ed inaspettata.

Arrivo nei pressi della Cattedrale di Nidaros e visita.

Trasferimento in bus all'hotel. Pomeriggio a disposizione.

Cena e pernottamento all'hotel Radisson Garden.

5° GIORNO

Trondheim-Italia

Prima colazione

Trasferimento all'aeroporto.

Partenza con voli di linea per Milano via Copenhagen o Oslo.

QUOTE INDIVIDUALI DI PARTECIPAZIONE DA MILANO (in €)

Tourcode **GE**

Partenze	esterna
1 novembre	2.430
4 dicembre	2.500
30 dicembre*	2.700
1 febbraio*	2.590
25 marzo	2.370

A bordo delle navi postali la sistemazione è la seguente:

Hurtigruten

USPO : cabina formula roulette esterna con vista parziale su ponti medio bassi a due letti bassi o sovrapposti

***Havila**

SSD : cabina esterna su ponti misti a letti bassi o matrimoniali

Altre categorie di cabine su richiesta

Spese di iscrizione: adulti € 75 - bambini 2-11 anni € 35

Tasse aeroportuali: da € 200 per persona

Supplemento camera singola: su richiesta;

Riduzioni per sistemazione in tripla/quadrupla: su richiesta

Le quote comprendono

- Voli di linea Sas o Norwegian da/per Milano;
- Franchigia bagaglio 23 kg (1 bagaglio in stiva);
- Bagaglio a mano 8 kg;
- Sistemazione in hotel in camera Standard con trattamento indicato/nelle cabine della categoria indicata;
- **Tutte le attività indicate ed i pasti inclusi**, le colazioni a buffet;
- Tutti i trasferimenti da/per l'aeroporto;
- **ACCOMPAGNATORE esclusivo Giver** per l'intera durata del viaggio.

Le quote non comprendono

- Tasse aeroportuali;
- Spese iscrizione;
- Alcuni pasti bevande, vino, facchinaggio e tutti gli extra in genere;
- Tutto quanto non espressamente indicato in programma e nelle quote comprendono;
- **Polizza assicurativa obbligatoria.**



PARTENZE | 7 ottobre | 20 novembre | 6 dicembre | 21 gennaio | 11 febbraio

ALL'INSEGUIMENTO DELL'AURORA BOREALE IN NAVIGAZIONE

TROMSØ/KIRKENES/NAVIGAZIONE A BORDO DEL POSTALE DEI FIORDI

Tour di 5 giorni

- Giver Exclusive
- Con tourleader esperto in lingua italiana
- Partenze con voli di linea da Milano, Roma e altre città italiane

Include:

- Navigazione al circolo polare artico da Kirkenes a Tromsø
- Visita allo Snowhotel
- Escursione con i cani da slitta nell'artico



1° GIORNO

Italia-Tromsø

Cena e pernottamento

Partenza con volo di linea per Tromsø.

Arrivo, incontro con il tourleader e trasferimento in città, cena e pernottamento all'hotel Radisson Blu.

2° GIORNO

Tromsø-Kirkenes (volo)

Pensione completa

Prima colazione in hotel.

Escursione con i cani da slitta. Pranzo. Nel primo pomeriggio trasferimento all'aeroporto e partenza con volo di linea per Kirkenes. Arrivo, trasferimento allo Snowhotel, sistemazione in cottage, cena a base di specialità locali e pernottamento.

3° GIORNO

Kirkenes-imbarco sul postale dei fiordi

Pensione completa

Prima colazione in hotel. Trasferimento al porto e sistemazione nelle cabine della categoria prescelta.

Ore 12.30 partenza per la navigazione verso sud. Pranzo a bordo. Da Vardø la nave costeggia la penisola di Varanger e giunge a Berlevag. Cena e pernottamento.

4° GIORNO

Honningsvåg (Capo Nord)-

Havøysund-Hammerfest-Skjervøy-Tromsø

Pensione completa a bordo

La mattina all'alba si giunge ad Honningsvåg, la località più vicina a Capo Nord, estremo punto settentrionale d'Europa. La nave quindi procede per Hammerfest, il comune più a nord del mondo. La navigazione continua attraverso lo stretto di Sørøysundet fino a Skjervøy e lungo il meraviglioso Lyngenfjord.

Verso mezzanotte si arriva a Tromsø.

5° GIORNO

Tromsø-Italia

Prima colazione e trasferimento all'aeroporto.

Partenza con voli di linea per Milano.

QUOTE INDIVIDUALI DI PARTECIPAZIONE

DA MILANO (in €)

Tourcode WY

Partenze	Esterna
7 ottobre - 20 novembre	2.990
6 dicembre	3.150
21 gennaio*	2.890
11 febbraio	2.990

A bordo delle navi postali la sistemazione è la seguente:

Hurtigruten

USPO : cabina formula roulette esterna con vista parziale su ponti medio bassi a due letti bassi o sovrapposti

* **Havila**

SSD : cabina esterna su ponti misti a letti bassi o matrimoniali

Altre categorie di cabine su richiesta

Spese di iscrizione: adulti € 75 - bambini 2-11 anni € 35

Tasse aeroportuali: da € 230 per persona

Supplemento camera singola: su richiesta;

Riduzioni per sistemazione in tripla/quadrupla: su richiesta

Le quote comprendono

- Voli di linea Sas o Norwegian da/per Milano;
- Volo di linea Tromsø/Kirkenes;
- Franchigia bagaglio 23 kg (1 bagaglio in stiva);
- Bagaglio a mano 8 kg;
- Sistemazione in hotel in camera Standard con trattamento indicato/nelle cabine della categoria indicata;
- **Tutte le attività indicate ed i pasti inclusi, le colazioni a buffet;**
- Tutti i trasferimenti da/per l'aeroporto;
- **ACCOMPAGNATORE esclusivo Giver** per l'intera durata del viaggio.

Le quote non comprendono

- Tasse aeroportuali;
- Spese iscrizione;
- Alcuni pasti bevande, vino, facchinaggio e tutti gli extra in genere;
- Tutto quanto non espressamente indicato in programma e nelle quote comprendono;
- **Polizza assicurativa obbligatoria.**

PARTENZE |

31 ottobre Pollux | 6 dicembre Castor

BERGEN KIRKENES



LA COSTA NORVEGEESE
IN NAVIGAZIONE VERSO NORD

Tour di 10 giorni

- Partenze con voli di linea da Milano – Roma e altre città italiane
- Con accompagnatore esclusivo Giver in lingua italiana.

1° GIORNO

Italia-Bergen

Partenza con volo di linea per Bergen. Arrivo e trasferimento all'Hotel Radisson Blu Royal ★★★★★ o similare. Cena e pernottamento.

2° GIORNO

Bergen

Mezza pensione

Ore 9.00 visita orientativa della città con accompagnatore in lingua italiana. Alle ore 20.30 partenza in direzione nord. Cena e pernottamento a bordo.

3° GIORNO

Florø-Molde

Pensione completa a bordo

4° GIORNO

Trondheim-Rørvik

Pensione completa a bordo

5° GIORNO

Bodø e Isole Lofoten

Pensione completa a bordo

6° GIORNO

Harstad-Tromsø-Stokmarknes-Skjervøy

Pensione completa a bordo

7° GIORNO

Hammerfest-Honningsvåg (Capo Nord)-Berlevåg

Pensione completa a bordo

8° GIORNO

Navigazione Båtsfjord-Vardø-Vadsø-
volo Kirkenes -Oslo

Prima colazione e pernottamento

Dopo Vardø e Vadsø arrivo alle ore 9.00 nel porto di Kirkenes. Trasferimento all'aeroporto e partenza con volo di linea per Oslo.

Arrivo, sistemazione al Grand Hotel ★★★★★. Visita della città in autpullman con guida in lingua italiana.

Pernottamento.

9° GIORNO

Oslo

Prima colazione e pernottamento

Giornata a disposizione per visite individuali, shopping e relax.

10° GIORNO

Oslo-Italia

Prima colazione in hotel

Trasferimento in autpullman all'aeroporto e partenza con volo di linea per l'Italia.



QUOTE INDIVIDUALI DI PARTECIPAZIONE DA MILANO (in €)

Tourcode IN

Partenze	Cabina	Tourcode IN	
		Interne*	Esterne
31 ottobre	doppia	3.550	4.380
e 6 dicembre	singola	5.480	6.960

DESCRIZIONE DELLE CABINE: vedi online.

- Supplementi per partenza da altre città italiane su richiesta

- **Spese iscrizione** € 75 - bambini (2-11 anni) € 35
- **Tasse aeroportuali:** a partire da € 250

Le quote comprendono

- Volo di linea SAS/NORWEGIAN da Milano in classe economica per l'itinerario indicato in programma;
- 3 pernottamenti in hotel della categoria indicata o similari con trattamento come da programma;
- Sistemazione a bordo del battello postale HAVILA nella tipologia di categoria prescelta CON TRATTAMENTO DI PENSIONE COMPLETA A BORDO;
- Trasferimenti in autpullman da/per l'aeroporto e da/per il porto;
- **Visita della città di 3 ore** con guida in lingua italiana ad **Oslo**;
- **Visita della città di 2 ore** con accompagnatore in lingua italiana a **Bergen**;
- **Assistenza di un accompagnatore Giver per l'intera durata del viaggio.**

Le quote non comprendono

- Tasse aeroportuali, escursioni facoltative, pasti non menzionati, bevande, vino, facchinaggio ed extra in genere;
- Snack e pasti a bordo dei voli;
- Tutto quanto non espressamente indicato nel programma e ne "Le quote comprendono";
- **Polizza assicurativa obbligatoria.**

Programma dettagliato e informazioni su www.giver.it o su richiesta.

PARTENZE | 22 e 26 aprile

SVALBARD

IL DESERTO BIANCO

Tour di 7 giorni

- Partenze con voli di linea da Milano – Roma e altre città italiane
- Con guida artica in lingua italiana.

1° GIORNO

Italia-Oslo

Arrivo a Oslo. Incontro con la guida e trasferimento in autopulman presso l'hotel designato.

Visita della città. Cena libera e pernottamento.

2° GIORNO

Oslo-Longyearbyen

Prima colazione e pernottamento

Trasferimento in aeroporto e partenza per Longyearbyen. Incontro con la guida artica e trasferimento in hotel.

Briefing serale sulla spedizione e aggiornamento meteo.

Cena libera e pernottamento in hotel.

3° GIORNO

Barentsburg

Pensione completa

Partenza alle ore 08:00 alla volta del campo base dove, dopo aver ricevuto istruzioni per guidare la nostra motoslitte, si parte verso Todalen e Grøndalen (circa 80 km).

Arrivo a Barentsburg, pranzo in ristorante e visita all'allevamento di cani husky dell'insediamento russo.

Cena e pernottamento.

4° GIORNO

Barentsburg- Isfjord Radio-Barentsburg

Pensione completa

Dopo colazione, partenza in motoslitte per una nuova avventura che ci porterà a raggiungere Isfjord Radio, il punto più occidentale dell'isola Spitsbergen.

Pranzo da spedizione all'interno di un vecchio capanno di caccia. Rientro a Barentsburg, cena e pernottamento.

5° GIORNO

Barentsburg -Longyearbyen

Pensione completa

Escursione in dogsledding nei dintorni di Barentsburg.

Partenza per Longyearbyen dopo pranzo (incluso) attraverso le Colesdalen e Fardalen, prima di raggiungere Longyearbyen (e la civiltà) dopo circa 70km.

Visita a una remota caverna di ghiaccio. Arrivo a Longyearbyen nel tardo pomeriggio e trasferimento in hotel.

Cena di arrivederci e pernottamento.

6° GIORNO

Longyearbyen-Oslo

Prima colazione e pernottamento

Mattinata libera o visite in città in totale autonomia. Trasferimento in aeroporto e partenza per Oslo. Arrivo e trasferimento in autopulman presso l'hotel designato. Cena libera e pernottamento.

7° GIORNO

Oslo-Italia

Trasferimento in aeroporto e partenza per il rientro in Italia.



QUOTE INDIVIDUALI DI PARTECIPAZIONE DA MILANO (in €)

Tourcode **SV**

Partenze

22 e 26 aprile	4.800
----------------	-------

Spese iscrizione € 75 - bambini (2-11 anni) € 35

Tasse aeroportuali: a partire da € 250

Supplemento camera e motoslitte singola: su richiesta

Le quote comprendono

- Volo di linea SAS/NORWEGIAN da Milano in classe economica per l'itinerario indicato in programma;
- 4 pernottamenti in hotel 4 stelle a Longyearbyen Oslo in camera standard doppia/twin con prima colazione;
- 2 pernottamenti in hotel 3 stelle a Barentsburg;
- 6 pasti principali;
- 3 giornate in motoslitte condivisa (2 persone per 1 motoslitte)
- Dogsledding a Barentsburg;
- Visita Ice Cave;
- Transfer da e per l'aeroporto a Oslo e Longyearbyen;
- Guida Artica in lingua italiana dal 1° al 7° giorno.

Le quote non comprendono

- Tasse aeroportuali, escursioni facoltative, pasti non menzionati, bevande, vino, facchinaggio ed extra in genere;
- Snack e pasti a bordo dei voli;
- Assicurazione 0 franchigia per la motoslitte (Euro 70,00 al giorno, consigliata);
- Tutto quanto non espressamente indicato nel programma e ne "Le quote comprendono";
- **Polizza assicurativa obbligatoria.**

NOTE SULLA SICUREZZA

Questo tour include due giornate intere di motoslitte, percorrendo circa 170 km al giorno. È richiesta una buona condizione fisica e salute generale. Preparati a ghiaccio e neve, con temperature che variano da -10°C a -35°C. È fondamentale vestirsi adeguatamente per il freddo estremo. Il programma può subire modifiche in base alle condizioni meteorologiche.

Programma dettagliato e informazioni su www.giver.it o su richiesta.

PARTENZE | 29 dicembre | 2 gennaio | 18 febbraio |
25 febbraio | 4 marzo

TROMSØ

LE MAGICHE LUCI DELL'AURORA BOREALE

Tour di 4 o 5 giorni

- Giver exclusive, con team dedicato
- Partenze con voli di linea da Milano Malpensa e Bergamo Orio al Serio

IL POSTO GIUSTO AL MOMENTO GIUSTO

Tromsø si trova nel mezzo dell'ovale dell'aurora boreale che è l'area con la più alta probabilità di visione del fenomeno. Ciò significa che ci saranno sempre buone probabilità di visione se le condizioni meteo lo permetteranno.

1° GIORNO Milano Malpensa o Bergamo Orio al Serio-Tromsø

Partenza con volo di linea per Tromsø.
Arrivo, incontro con i vostri assistenti e trasferimento all'hotel prescelto.

2° GIORNO Tromsø

Prima colazione in hotel
Giornata a disposizione per le attività prenotate o per altre escursioni facoltative. Pernottamento in hotel.

3° e 4° GIORNO Tromsø

Prima colazione in hotel
Giornata a disposizione per attività ed escursioni facoltative.
Alle 20/20.30 partenza per l'escursione incluso in bus alla ricerca dell'aurora boreale con guida esperta.
Pernottamento in hotel.

4° o 5° GIORNO Tromsø-Milano Malpensa o Bergamo Orio al Serio

Prima colazione
Trasferimento all'aeroporto e partenza con volo di linea in base alle date di partenza.

ATTIVITÀ INCLUSE:

ESCURSIONE PER L'AVVISTAMENTO DELL'AURORA BOREALE*

Dopo la cena, alle ore 20.30 partenza alla ricerca dell'aurora boreale con la nostra guida specializzata. Durante l'escursione sono previste varie soste e verranno serviti biscotti e bevande calde. Rientro e pernottamento.

* per la partenza di Capodanno l'esperienza viene effettuata il 31 dicembre.



QUOTE INDIVIDUALI DI PARTECIPAZIONE DA MILANO (in €)

Partenze	durata	Tourcode TR			
		Radisson Royal*	Clarion The Edge	Thon Tromsø	Scandic Dock 6939*
29 dicembre	5gg/4nn	2.730	-	1.890	-
2 gennaio	5gg/4nn	2.490	2.150	-	2.560
18 e 25 febbraio	4gg/3nn	-	-	-	2.130
4 marzo	4gg/3nn	-	-	-	2.130

* Mezza pensione

Spese di iscrizione: adulti € 75 - bambini 2-11 anni € 35

Tasse aeroportuali: da € 180 per persona

Supplementi:

camera singola su richiesta

Le quote comprendono

- Volo di linea diretto o indiretto da/per Milano Malpensa o Bergamo Orio al Serio;
- La franchigia bagaglio previsto dalla compagnia aerea che effettua il servizio;
- Sistemazione in camere con servizi privati negli hotel della categoria indicata;
- Tutte le prime colazioni ed i pasti principali indicati nella tabella hotels; la sistemazione all'hotel Radisson e Scandic Dock 6939 prevede la mezza pensione (prima colazione e cena);
- Assistenza esclusiva Giver in lingua italiana;
- Trasferimento da/per l'aeroporto di Tromsø;
- **Escursione per l'avvistamento dell'aurora boreale in bus il penultimo giorno;**
- **Festeggiamenti di Capodanno per la partenza del 29 dicembre.**

Le quote non comprendono

- Tasse aeroportuali;
- Spese iscrizione;
- Qualsiasi servizio non indicato in programma;
- Vino, bevande e tutti gli extra in genere;
- I pasti non indicati;
- Mance e facchinaggi;
- **Polizza assicurativa obbligatoria.**

PARTENZE | 29 ottobre | 19 novembre | 21 gennaio |
4, 18 e 25 febbraio | 4 e 26 marzo

HELSINKI E TROMSØ

Tour di 4 giorni

- Giver exclusive, con team dedicato
- Partenze con voli di linea Finnair da Milano e Roma

L'unione della capitale del Design alla Capitale dell'aurora boreale un mix di natura e arte



1° GIORNO Milano Malpensa o Roma-Helsinki
Partenza con volo di linea Finnair per Helsinki. Arrivo, incontro con i vostri assistenti e trasferimento all'hotel Radisson Red. Sistemazione nelle camere assegnate e pernottamento.

2° GIORNO Helsinki-Tromsø
Mezza pensione

Prima colazione in hotel, in mattinata visita della città con guida in lingua italiana. Pranzo libero. Trasferimento all'aeroporto e partenza con volo di linea Finnair per Tromsø. arrivo trasferimento in hotel, cena e pernottamento al Radisson Blu.

3° GIORNO Tromsø
Mezza pensione

Giornata a disposizione per attività ed escursioni facoltative. Dopo cena partenza per l'escursione incluso in bus alla ricerca dell'aurora boreale con guida esperta. Pernottamento in hotel.

4° GIORNO Tromsø-Milano Malpensa via Helsinki
Prima colazione

Trasferimento all'aeroporto e partenza con volo di linea Finnair per Milano Malpensa o Roma.

QUOTE INDIVIDUALI DI PARTECIPAZIONE DA MILANO (in €)

Partenze	Tourcode HT			
	Adulto in doppia	Adulto in tripla	3° letto bambino	Adulto in singola
29 ottobre e 19 novembre	1.850	1.750	1.550	2.440
21 gennaio	1.930	1.810	1.650	2.520
4, 18 e 25 febbraio	1.990	1.850	1.690	2.580
4 e 26 marzo	1.950	1.830	1.630	2.540

Spese di iscrizione: adulti € 75 - bambini 2-11 anni € 35
Tasse aeroportuali: da € 150 per persona

Le quote comprendono

- Volo di linea Finnair come indicato da Milano Malpensa o Roma Fiumicino;
- La franchigia bagaglio previsto dalla compagnia aerea che effettua il servizio;
- Sistemazione in camere standard con servizi privati negli hotel della categoria indicata;
- I pasti indicati;
- Assistenza esclusiva Giver in lingua italiana;
- Trasferimento da/per l'aeroporto;
- **Escursione per l'avvistamento dell'aurora boreale in bus il penultimo giorno a Tromsø.**

Le quote non comprendono

- Tasse aeroportuali;
- Spese iscrizione;
- Qualsiasi servizio non indicato in programma;
- Vino, bevande e tutti gli extra in genere;
- I pasti non indicati;
- Mance e facchinaggi;
- **Polizza assicurativa obbligatoria.**

PARTENZE | 21 e 25 febbraio | 1 marzo

LUCI E ISOLE DEL NORD

DALLE ISOLE VESTERÅLEN ALLE LOFOTEN

Tour di 5 giorni

- Giver exclusive
- Voli di linea da Milano e altre città italiane
- Con tourleader esperto in lingua italiana

INCLUDE:

- Visita al campo Sami tra natura e cultura
- Il Polar Park
- Tour delle isole Lofoten

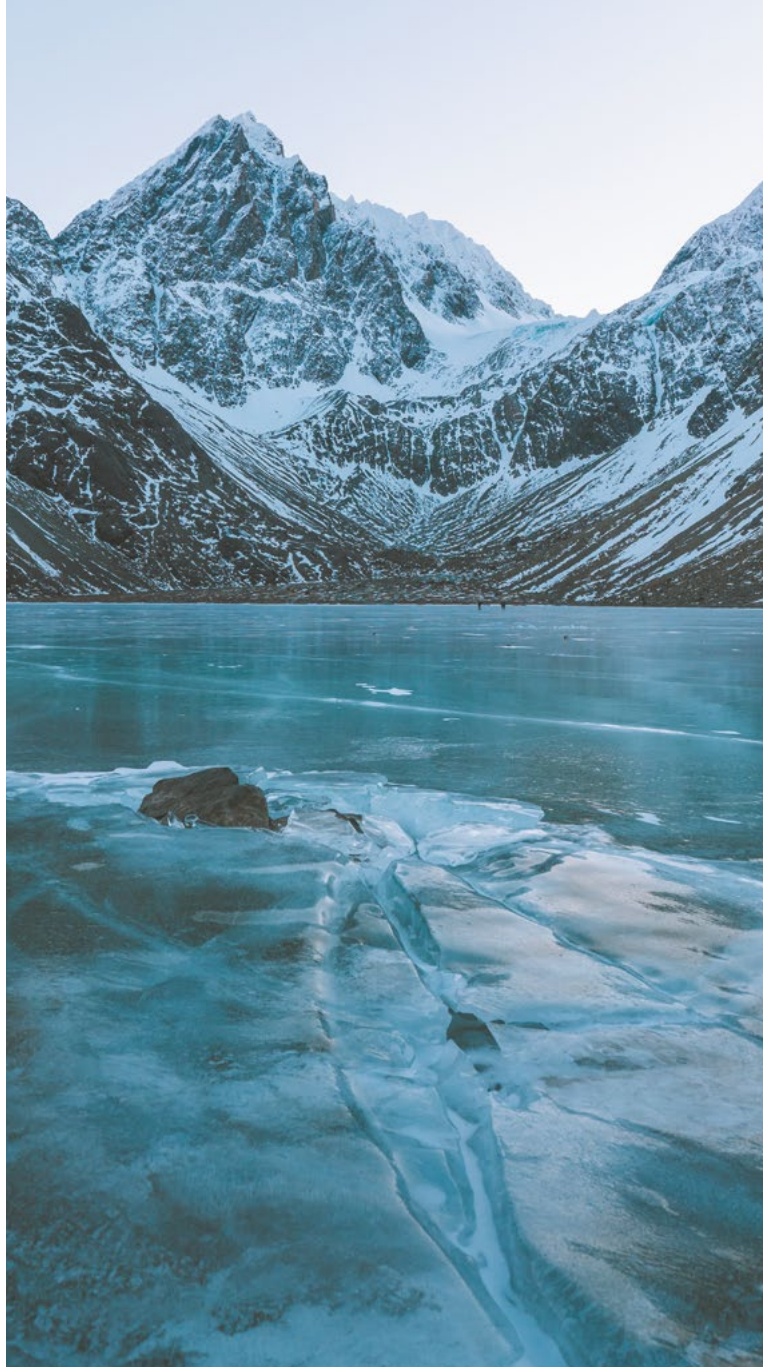

1° GIORNO

Milano Malpensa-Tromsø

Pernottamento in hotel

Partenza con volo di linea per Tromsø.

Arrivo, incontro con il tourleader e trasferimento in città, sistemazione e pernottamento all'hotel Radisson Blu.

2° GIORNO

Tromsø-Harstad in aliscafo o battello veloce

Mezza pensione

Di primo mattino, dopo la prima colazione, imbarco sull'aliscafo o sul battello veloce; la navigazione si snoderà tra la terraferma e le isole; in poco più di 3 ore la vista spazierà tra le coste innevate di Kvaløya e i selvaggi panorami di Senja fino ad arrivare ad Harstad, capoluogo delle isole Vesterålen.

Dopo una visita panoramica della città a piedi con il nostro tourleader partiremo alla volta di un campo Sami dove, tra una bevanda calda e qualche biscotto, potremo imparare gli usi di questa popolazione autoctona della Lapponia e dove avremo la possibilità di fare la conoscenza con le renne.

Si proseguirà infine per Sandtorgholmen per la cena ed il pernottamento in hotel.



3° GIORNO Sandtorgholmen-Svolvær (km 170 circa) - tour delle Lofoten

Pensione completa

Prima colazione in hotel.

Si parte oggi verso sud; lasciando Hinnøya, la più estesa isola dell'arcipelago delle Vesterålen, entreremo finalmente in quello delle Lofoten. Si visiteranno i pittoreschi villaggi di Henningsvæer e Kabelvåg con le loro tipiche case colorate e si cercherà di raggiungere la spiaggia di Ramberg. Durante il tragitto non mancheranno soste per fotografare gli splendidi paesaggi delle Lofoten con le loro aspre montagne rocciose che si gettano a picco nel mare. Pranzo in ristorante. Nel pomeriggio arrivo a Svolvær, sistemazione in hotel, cena e pernottamento.

4° GIORNO Svolvær-Nordkjosbotn (km 370) visita al Polar Park

Pensione completa

Prima colazione in hotel e partenza per la terraferma.

Lungo il percorso sosta al Parco Polar Park, il parco faunistico più a nord d'Europa, che nella sua grande vastità ospita molte razze di animali: orsi (in inverno sono in letargo), buoi muschiati, alci, linci, volpi artiche e renne che vivono nel loro habitat naturale. Pranzo e proseguimento verso nord, un vero viaggio nell'inverno norvegese, alla scoperta di una natura incontaminata con le sue meraviglie. Sistemazione all'hotel Vollan Gjestestue ★★★ sup. Cena e pernottamento in hotel.

5° GIORNO Nordkjosbotn - Tromsø-Milano Malpensa (km 90 + volo)

Prima colazione

Prima colazione in hotel.

Trasferimento all'aeroporto di Tromsø e partenza con volo di linea per l'Italia.

QUOTE INDIVIDUALI DI PARTECIPAZIONE DA MILANO (in €)

Partenze	Adulto in doppia	3° letto adulto	3° letto bambino	Adulto in singola
21 e 25 febbraio				
1 marzo	2.590	2.460	2.050	3.180

Spese di iscrizione: adulti € 75 - bambini 2-11 anni € 35

Tasse aeroportuali: da € 150 per persona

Le quote comprendono

- Volo di linea da/per Milano Malpensa;
- La franchigia bagaglio in stiva 23 kg + 8 kg in cabina;
- Sistemazione in hotel in camera Standard con trattamento indicato;
- Tutte le escursioni descritte ed i pasti inclusi, le colazioni a buffet;
- Tutti i trasferimenti da/per l' aeroporto;
- **Tour leader esclusivo Giver** per l'intera durata del viaggio.

Le quote non comprendono

- Spese iscrizione;
- Tasse di servizio e tasse aeroportuali;
- Alcuni pasti bevande, vino, facchinaggio e tutti gli extra in genere;
- Tutto quanto non espressamente indicato in programma e nelle quote comprendono;
- **Polizza assicurativa obbligatoria.**

PARTENZE | 10, 17 e 24 febbraio | 3, 10 e 17 marzo |
Pasqua: 25 marzo

FUOCO, GHIACCIO E AURORA

L'INVERNO ISLANDESE

Reykjavik | Geysir Gullfoss Thingvellir | Skogafoss |
Seljalandsfoss | Vik | Dyrholaey | Skaftafell |
Laguna glaciale Jokulsarlon

Tour di 5 giorni

• Tour con accompagnatore Giver Viaggi in lingua italiana.

Islanda d'inverno: due parole che fanno venire freddo solo a pensarci e invece riservano una infinità di sorprese. Quando il calore naturale di quest'isola vulcanica e la corrente del golfo mitigano, creando una serie di incredibili contrasti naturali e metereologici, la lunga stagione invernale, l'Islanda rivela il meglio di sé. Natura selvaggia e fenomeni vulcanici vi faranno innamorare di quest'isola fantastica e, con un poco di fortuna, l'incredibile e imprevedibile spettacolo dell'Aurora Boreale colorerà la lunga notte artica!



1° GIORNO

Italia-Reykjavik

Partenza da Milano con voli di linea SAS via Copenaghen. Arrivo all'aeroporto internazionale di Keflavik. Incontro con l'accompagnatore Giver e trasferimento in pullman a Reykjavik. Sistemazione in hotel ★★★ in centro. Cena libera. Pernottamento.

2° GIORNO

Geysir-Gullfoss-Thingvellir

Mezza pensione

Prima colazione in hotel. Incontro con l'accompagnatore per la prima intensa giornata alla scoperta dell'inverno islandese.

Si abbandona la capitale per immergersi subito nella potenza della natura islandese.

Le prime tappe prevedono l'esplorazione del famoso Golden Circle che comprende le tre più note attrazioni d'Islanda:

- **Geysir e il famosissimo Strokkur**, il geyser più fotografato al mondo che erutta regolarmente ogni 4-8 minuti con un'esplosione fragorosa il cui getto può raggiungere i 20 metri d'altezza
- **Gullfoss**, una delle cascate più belle d'Islanda chiamata la 'cascata d'oro' per i giochi di luce dell'acqua che si getta con un doppio salto nel canyon sottostante; nella stagione invernale lo spettacolo è reso ancora più suggestivo dalle formazioni di ghiaccio che incorniciano la cascata.
- **Thingvellir**, parco nazionale dal 1930, un anfiteatro naturale che fu sede dell'antico parlamento islandese, e sito molto importante anche dal punto di vista geologico: Thingvellir si estende in prossimità della fossa tettonica islandese, il punto in cui la placca americana e quella euroasiatica si allontanano. Proseguimento del viaggio lungo la costa sud islandese. Sistemazione in hotel. Cena in hotel e pernottamento.

Basterà uscire dall'hotel per una passeggiata nella natura circostante per avvistare le magiche luci del Nord. La comparsa dell'Aurora Boreale è in buona parte determinata dalle condizioni meteo e da un pizzico di fortuna, oltre ad una buona dose di pazienza ed abiti molto caldi.





3° GIORNO Sudurland e Laguna Glaciale Jokulsarlon

Mezza pensione

La giornata è dedicata alla visita della costa sud dell'Islanda, in un'alternanza di paesaggi unici.

Si inizia con le cascate di Seljalandsfoss e di Skogafoss; si prosegue con il promontorio di Dyrholaey e il suo arco di roccia naturale sospeso su una spiaggia di sabbia nera; il piccolo villaggio di Vik, sovrastato dalla chiesetta con il tetto rosso e famoso per i faraglioni di Reynisdrangar, situati a poca distanza dalla riva; il Parco Nazionale di Skaftafell, e infine la Laguna Glaciale di Jokulsarlon, il cui magico gioco di luci e cristalli è stato lo scenario scelto per numerosi film. Sistemazione in hotel. Cena e pernottamento.

Dopo la cena è nuovamente aperta la caccia all'Aurora! Prestate attenzione al cielo, in perfetto silenzio, e ricordate che le luci del Nord amano giocare a nascondino...

4° GIORNO Reykjavik-Milano

Pernottamento e colazione

Dopo la prima colazione partenza in pullman per il rientro a Reykjavik. Visita panoramica in bus della città. Sistemazione in hotel ★★★ in centro Reykjavik. Tempo a disposizione per attività individuali e per approfondire la conoscenza di una delle capitali più vivaci del nord Europa. La zona pedonale e il centro storico offrono il meglio dello shopping islandese, innumerevoli sono i bar e le caffetterie della zona; il sabato sera Reykjavik si anima e il divertimento continua in alcuni locali aperti fino alle prime luci dell'alba. Cena libera. Pernottamento.

A volte l'aurora boreale è così intensa da portarsi vedere anche comodamente seduti all'interno di uno dei locali della capitale islandese: non dimenticate di dare uno sguardo al cielo!

5° GIORNO Reykjavik-Italia

Dopo la prima colazione trasferimento in pullman dall'hotel per l'aeroporto internazionale di Keflavik. Operazioni di imbarco sui voli di linea SAS per Milano via Copenaghen.

QUOTE INDIVIDUALI DI PARTECIPAZIONE DA MILANO (in €)

Partenze

10, 17 e 24 febbraio	1.830
3, 10 e 17 marzo	1.830
25 marzo - Pasqua	1.870

Spese di iscrizione: adulti € 75 - bambini 2-11 anni € 35

Tasse aeroportuali: da € 270 per persona

Riduzioni:

- terzo letto bambino 2 - 11 anni - in camera con 2 adulti € 130
- terzo letto adulto € 30

Supplementi:

- camera singola € 320

Le quote comprendono

- Voli SAS da Milano per Keflavik via Copenaghen e viceversa;
- Trasferimenti in pullman dall'aeroporto di Keflavik all'hotel e viceversa;
- Sistemazione in hotel categoria 3 stelle centro Reykjavik per il primo e ultimo pernottamento;
- Sistemazione in hotel categoria 3 stelle per il secondo e terzo pernottamento;
- Assistenza in Islanda di accompagnatore Giver parlante italiano;
- 4 prime colazioni e 2 cene in hotel (secondo e terzo giorno);
- Tour in autopullman dal secondo al quarto giorno come indicato nel programma di viaggio.

Le quote non comprendono

- Tasse aeroportuali;
- Spese di iscrizione;
- Escursioni, visite e attività facoltative non indicate espressamente nel programma di viaggio;
- I pasti non indicati in programma, bevande, facchinaggio, mance e tutti gli extra in genere;
- **Polizza assicurativa obbligatoria.**

NOTA • le attività, le visite e i contenuti del programma sono soggetti a variazioni a seconda delle condizioni meteo.

PARTENZE | 27 gennaio | 5 e 12 febbraio S. Valentino |
12 marzo

HAPARANDA

TRA LE NEVI DELLA LAPPONIA

Tour di 4/5 giorni

- Giver exclusive, con tourleader esclusivo in italiano
- Partenze con voli di linea Finnair o SAS da Milano

1° GIORNO

Milano-Haparanda

Partenza da Milano con voli di linea SAS via Stoccolma o con voli di linea Finnair via Kemi - arrivo e trasferimento in pullman ad Haparanda. Raggiunta questa affascinante cittadina di frontiera tra Svezia e Finlandia, effettueremo il nostro check-in all'Haparanda Stadshotell ★★★ Sup.

Dopo esservi sistemati nella vostra stanza vi attende la cena nel rinomato ristorante dell'albergo. Pernottamento in hotel.

2° GIORNO

Haparanda

Mezza pensione

La Lapponia svedese vi attende!

Giornata a disposizione per attività ed escursioni facoltative, Cena e pernottamento in hotel.

3° GIORNO

Haparanda

Mezza pensione

Prima colazione in hotel.

Giornata a disposizione per attività ed escursioni facoltative, Cena e pernottamento in hotel.

Possibilità di partecipare all'escursione facoltativa **IL VILLAGGIO DI BABBO NATALE A ROVANIEMI** dove grandi e piccini potranno incontrare Santa Claus. Minimo 20 partecipanti, da richiedere al momento della prenotazione del pacchetto.

DURATA 6 ore

PREZZO: adulto € 150 - bambino (2-11 anni) € 75

4° GIORNO

Haparanda

Mezza pensione

Prima colazione in hotel.

Giornata a disposizione per attività ed escursioni facoltative, Cena e pernottamento in hotel.

5° GIORNO

Haparanda-Rovaniemi-Milano

Prima colazione

Partenza in autopullman per il trasferimento all'aeroporto di Lulea o di Kemi per il rientro.





QUOTE INDIVIDUALI DI PARTECIPAZIONE DA MILANO (in €)

Tourcode HA

Dal	Al	
27/01	31/01	1.650
05/02	09/02	1.650
12/02	16/02	1.690
12/03	16/03	1.650

Spese di iscrizione: adulti € 75 - bambini 2-11 anni € 35

Tasse aeroportuali: a partire da € 220

Supplementi:

- sistemazione in camera singola: € 90 per notte

IL MERCATO SAMI DI JOKKMOKK

Dal 5 al 9 febbraio

Lulea - Jokkmokk e Haparanda

Quote e programma su richiesta

Le quote comprendono

- Voli di linea SAS via Stoccolma o Finnair via Helsinki in classe economica;
- Franchigia bagaglio in stiva 23 kg - franchigia bagaglio in cabina 8 kg in base alla Compagnia aerea prevista;
- Pernottamenti in camere con servizi privati e trattamento come indicato in programma;
- Trasferimenti, visite, attività come indicato in programma;
- **Accompagnatore in loco in lingua italiana** minimo 20 partecipanti;
- Abbigliamento termico incluso per tutta la durata del soggiorno.

Le quote non comprendono

- Tasse aeroportuali;
- Spese iscrizione;
- Oneri di gestione carburante/blocca prezzo;
- Bevande, vino, facchinaggio, mance, gli extra in genere e tutto quanto non espressamente indicato in programma;
- Visite e attività non indicate come incluse nel programma ed eventuali attività ed escursioni facoltative;
- **Polizza assicurativa obbligatoria.**

PARTENZE INDIVIDUALI OGNI SABATO |
dal 3 gennaio al 13 marzo 2027

PARADISO CANADESE IN MOTOSLITTA

ALTI LAURENZIANI, IL PARADISO DELLA MOTOSLITTA

Itinerario di 7 giorni da Montreal

1° GIORNO

Montréal

Arrivo all'aeroporto di Montréal e trasferimento all'hotel Double Tree by Hilton ★★★★★ o similare.
Cena libera e pernottamento.

2° GIORNO

Montréal-/ Pourvoirie Mekoos - km 270 ca.

Pensione completa

Trasferimento al 'campo' base delle motoslitte, situato nella regione degli Alti Laurenziani che con i suoi 4.000 km di sentieri per motoslitte può considerarsi la patria di questo sport in Canada.

Arrivo alla Pourvoirie Mekoos ★★★. Cena e pernottamento.

3° GIORNO Pourvoirie Mekoos-Motoslitte sul bacino Kiamika

Pensione completa

Partenza verso il vasto bacino di Kiamika un imponente paesaggio ghiacciato lungo circa 18 km e largo 5 km.

Rientro alla Pourvoirie Mekoos. Cena e pernottamento.

4° GIORNO

Pourvoirie Mekoos-Montagna del diavolo

Pensione completa

Partenza verso la montagna del diavolo, cima panoramica della regione e meta obbligatoria di tutti gli amanti della motoslitte.

Seconda colazione tipica in cabàne a sucre e quindi rientro alla Pourvoirie Mekoos. Cena e pernottamento.

5° GIORNO Pourvoirie Mekoos-Escursione con cani husky

Pensione completa

Giornata dedicata ad un'escursione con i cani da slitta: nel silenzio della foresta solo il respiro dei cani della vostra slitta vi accompagnerà (2 persone per slitta). Stop per la seconda colazione e quindi percorso di rientro alla Pourvoirie.

Cena e pernottamento.

6° GIORNO

Pourvoirie Mekoos-
Pesca sul ghiaccio e ciaspolata

Pensione completa

Mattinata dedicata alla pesca sul ghiaccio accompagnati da una guida locale esperta.

Nel pomeriggio escursione guidata con le racchette da neve attraverso i sentieri innevati.

Cena e pernottamento alla Pourvoirie.

7° GIORNO Pourvoirie Mekoos - aeroporto di Montreal

Prima colazione

Check-out e trasferimento all'aeroporto in base al volo di partenza. Fine dei servizi.



QUOTE INDIVIDUALI DI PARTECIPAZIONE (in €)

Tourcode **ML**

	da Montreal	doppia	singola
2 persone per motoslitte		3.400	-
1 persona per motoslitte		3.900	4.500

Spese di iscrizione: adulti € 75

Le quote comprendono

- Accoglienza in arrivo;
- Trasferimenti da e per l'aeroporto di Montreal;
- 1 pernottamento a Montreal nell'hotel indicato o similare solo pernottamento;
- 5 pernottamenti in chalet presso l'Auberge Mekoos;
- Pensione completa dalla seconda colazione del 2° giorno alla prima colazione del 7° giorno;
- Noleggio di una motoslitte 900 cc. per 3 giorni (1 o 2 persone per motoslitte in base alla scelta) e equipaggiamento incluso (compresa sacca per il trasporto degli effetti personali) per l'intero tragitto;
- Carburante,olio durante l'itinerario in motoslitte;
- Permessi per i sentieri;
- Assicurazione di responsabilità civile e professionale della Pourvoirie Mekoos e assicurazione Rc per la motoslitte;
- Escursione di una giornata in slitta trainata da cani huskies (2 persona per slitta);
- Escursione di una giornata che include pesca sul ghiaccio ciaspole;
- Assistenza di una guida locale in lingua inglese/francese per l'intero percorso in motoslitte (massimo 8 motoslitte per gruppo).

Le quote non comprendono

- Voli di linea intercontinentali dall'Italia;
- Mance (circa 15 cad al giorno p/p per la guida), bevande ed extra in genere;
- Deposito cauzionale per la motoslitte di Cad 3.000 + tasse (età minima passeggero 12 anni);
- Tutto quanto sopra non menzionato;
- **Polizza assicurativa obbligatoria.**

Nota bene

- Livello difficoltà: principianti/intermedio

Per condurre la motoslitte è necessaria la patente di guida, e minimo 18 anni (i guidatori tra i 18 e 21 anni devono essere segnalati al momento della prenotazione) e una carta di credito non electron a garanzia.



INDICE PROGRAMMI INDIVIDUALI

	pag.
Laponia finlandese	46-55
Laponia svedese	56-57
Laponia norvegese e Isole Lofoten	58-67
Le capitali nordiche	68-69
Fiordi in treno	70-71
Islanda	72-77

PARTENZE INDIVIDUALI | dal 1 novembre 2026
al 30 aprile 2027

LEVI

AURORA BOREALE, SCI, DIVERTIMENTO E BABBO NATALE

Itinerario di 5 giorni

Rinomata località di montagna grazie ai suoi ristoranti, pub e locali notturni, offre una vasta gamma di servizi di prima qualità che vi permetteranno di abbinare il divertimento serale alle attività sciistiche di fondo e discesa. Ampia possibilità di escursioni nordiche con motoslitte, husky e renne.

A poca distanza dal centro, Levi offre per i più piccoli un'esperienza unica al meraviglioso Villaggio degli Elfi, in cui si potrà incontrare Babbo Natale con i suoi magici aiutanti.



1° GIORNO

Italia-Kittilä

Partenza per Kittilä con voli di linea.
Trasferimento libero/privato e sistemazione nella struttura pre-
scelta a Levi.

Dal 2° al 4° GIORNO

Levi

Giornate a disposizione per escursioni e attività facoltative.

5° GIORNO

Kittilä-Italia

Trasferimento libero/privato all'aeroporto e partenza con volo
di linea.



Lapland Hotel Sirkantahti ★★★★★

Situato nel cuore di Levi nelle vicinanze delle piste da sci, l'hotel dispone di camere arredate in stile finlandese con piccola sauna privata al loro interno. A disposizione per gli ospiti un ristorante che offre piatti tipici locali.



OloResort ★★★★★

Lussuosa struttura a 9 km dal centro di Levi. Le sue suite con vetrate trasparenti all'interno e oscurate dall'esterno offriranno un'esperienza unica e indimenticabile con vista sulla foresta e per i più fortunati con vista sull'aurora boreale. Le suite offrono ogni tipo di comfort al loro interno. A disposizione per gli ospiti un ristorante con cibo locale e una sauna ad uso privato (a pagamento).



Design Hotel Levi ★★★★★

Situato nel centro di Levi, a pochi passi dalle piste da sci. Dispone di 77 moderne camere dotate di ogni comfort. A disposizione per gli ospiti accesso gratuito al Water World Levi con le sue varie piscine riscaldate e la SPA.



Balder Luxury Lodge ★★★★★

Lussuoso lodge immerso nella tranquilla cornice invernale della Lapponia finlandese a 10 Km dal centro di Levi, che combina il fascino rustico locale con servizi di primissima qualità.

Le sue lussuose suite sono dotate di ogni comfort e dispongono di enormi vetrate per godersi dal loro interno il fenomeno dell'aurora boreale.

Il suo ristorante offre un'esperienza culinaria senza pari dai suoi rinomati chef locali, fondendo i migliori ingredienti locali con quelli internazionali.

QUOTE INDIVIDUALI DI PARTECIPAZIONE A PARTIRE DA (in €)

Hotel	Tourcode LE				Adulto in singola
	Adulto in doppia	3° letto adulto in tripla	3° letto bambino in tripla	3° e 4° letto bambino in family	
Lapland Hotel Sirkantahti - Standard room	1.510	860	660	660	1.890
Design Hotel Levi - Deluxe room *	1.660	1.730	870	990	2.220
OloResort - Suite - Periodo: 10-31 Gennaio	2.210	ND	ND	ND	3.330
OloResort - Suite - Periodo: 1-28 Febbraio	3.380	ND	ND	ND	5.670
OloResort - Suite - Periodo: 1-31 Marzo	2.700	ND	ND	ND	4.310
Balder Luxury Lodge - Deluxe Suite	4.510	2.120	1.430	1.430	6.960

* adulti in tripla e family room sistemazione in stanza deluxe family

Quote NON VALIDE dal 1° Dicembre al 10 Gennaio - Su richiesta

Spese di iscrizione: € 75 - bambini 2-11 anni € 35;

Tasse aeroportuali: da € 85 circa;

Le quote comprendono

- Voli di linea Finnair via Helsinki da Milano e Roma in classe economica con posti contingentati per l'itinerario indicato in programma;
- **Lapland Hotel Sirkantahti** in pernottamento e prima colazione;
- **Design Hotel Levi:** in pernottamento e prima colazione;
- **OloResort:** in mezza pensione (colazione e cena) e trasferimenti privati da/per l'aeroporto.
- **Balder Luxury Lodge** in mezza pensione (colazione e cena), trasferimenti privati da/per l'aeroporto e varie attività (motoslitta, racchette da neve, slitta con le renne, husky safari e caccia aurora boreale in auto).

Le quote non comprendono

- Tasse aeroportuali;
- Spese iscrizione;
- Pasti/snack a bordo dei voli;
- Escursioni e visite facoltative (salvo dove diversamente specificato);
- Trasferimenti da/per l'aeroporto (salvo diversamente indicato);
- Tutto quanto non espressamente indicato in programma e nelle quote comprendono;
- **Polizza assicurativa obbligatoria.**

Programma escursioni ed attività su www.giver.it

PARTENZE INDIVIDUALI | dal 1 novembre 2026
al 30 aprile 2027

ROVANIEMI

LA CITTÀ DI BABBO NATALE

Itinerario di 5 giorni

La capitale della Lapponia finlandese nonché residenza ufficiale di Babbo Natale, attende grandi e piccini almeno una volta nella vita.

Speciale partenze con volo diretto Giver durante le festività natalizie sul catalogo Lapponia e Babbo Natale 2026-27.



1° GIORNO

Italia-Rovaniemi
Partenza per Rovaniemi con volo di linea. Arrivo a Rovaniemi, trasferimento libero e pernottamento nell'albergo prescelto.

Dal 2° al 4° GIORNO

soggiorno a Rovaniemi
Tempo a disposizione per escursioni facoltative, attività sportive o relax. L'equipaggiamento termico è a disposizione gratuitamente per tutto il soggiorno per chi prenota almeno un'escursione dall'Italia.

5° GIORNO

Rovaniemi-Italia
Trasferimento libero all'aeroporto di Rovaniemi e partenza per l'Italia con volo di linea.



Arctic City Hotel ★★★★★

Struttura situata in pieno centro, è dotata di camere di varie tipologie con all'interno ogni comfort.
A disposizione per gli ospiti ristorante, sauna, pub e music-bar aperto fino a tarda serata.

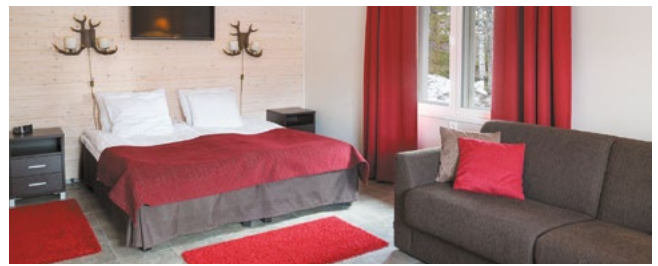

Santa Claus Holiday Village ★★★★★

Struttura situata nelle immediate vicinanze del Villaggio di Babbo Natale, a circa 10 km dalla città di Rovaniemi. Tutti i cottage sono dotati di sauna privata, angolo cottura e terrazza.
La struttura dispone di bar e di due ristoranti.



Lapland Hotel Sky Ounasvaara ★★★★★

Posizionato sulle piste da sci di Ounasvaara, a 4 km dal centro, l'hotel dispone di 69 camere in stile lappone dotate di ogni comfort. A disposizione per gli ospiti uno spettacolare ristorante panoramico, un bar e una sauna (a pagamento).



Apukka Resort ★★★★★

Resort immerso nella foresta, è in posizione ideale per ammirare l'aurora boreale. Le varie sistemazioni, arredate in stile lappone con soffitto in vetro, permettono uno sguardo diretto sul cielo e sono dotate di ogni comfort. A disposizione per gli ospiti due ristoranti, un bar e sauna privata (a pagamento).
Il Santa Claus Village dista 9 km e 10 minuti circa di bus.

QUOTE INDIVIDUALI DI PARTECIPAZIONE A PARTIRE DA (in €)

Hotel					Tourcode RN
	Adulto in doppia	3° letto adulto in tripla	3° letto bambino in tripla	3° e 4° letto bambino in family	Adulto in singola
Arctic City Hotel - Classic room	1.640	ND	ND	ND	2.150
Arctic City Hotel - Style room*	1.690	1.240	880	1.270	2.250
Lapland Hotel Sky Ounasvaara - Norther Comfort room	1.880	900	660	ND	2.910
Lapland Hotel Sky Ounasvaara - Mystique De Luxe Plus room	2.120	910	660	690	3.400
Santa Claus Holiday Village - Classic Cottage	1.660	1.270	870	870	2.320
Santa Claus Holiday Village - Superior Cottage	1.830	1.320	920	920	2.650
Apukka Resort - Aurora Cabins	2.810	1.420	1.110	1.110	4.600
Apukka Resort - Kammi Glass Igloo Suite	3.510	1.410	1.110	1.110	6.000

* Family room sistemazione in Junior Suite con sauna

Quote NON VALIDE dal 1° Dicembre al 10 Gennaio - Vedi speciali partenze con volo diretti Giver

Spese di iscrizione: € 75 - bambini 2-11 anni € 35
Tasse aeroportuali: da € 85 circa

Le quote comprendono

- Voli di linea Finnair via Helsinki da Milano e Roma in classe economica con posti contingentati per l'itinerario indicato in programma;
- **Arctic City Hotel:** in pernottamento e prima colazione;
- **Lapland Hotels Sky Ounasvaara:** in pernottamento e prima colazione;
- **Santa Claus Holiday Village:** in mezza pensione (colazione e cena);
- **Apukka Resort:** in mezza pensione (colazione e cena).

Le quote non comprendono

- Tasse aeroportuali;
- Spese iscrizione;
- Pasti/snack a bordo dei voli;
- Escursioni e visite facoltative;
- Trasferimenti da/per l'aeroporto;
- Tutto quanto non espressamente indicato in programma e nelle quote comprendono;
- **Polizza assicurativa obbligatoria.**

Programma escursioni ed attività su www.giver.it

PARTENZE INDIVIDUALI | dal 1 ottobre 2026
al 30 aprile 2027

FELL CENTRE KILOPÄÄ

AVVENTURA NELL'ARTICO FINLANDESE ALLE PORTE DEL
PARCO NAZIONALE URHO KEKKONEN

Itinerario di 5 giorni

• Partenze con voli di linea da Milano, Roma e altre città italiane

**Speciale partenze con volo diretto Giver dal 19 febbraio
all'11 marzo.**



1° GIORNO

Italia-Ivalo

Partenza per Ivalo con volo di linea. Arrivo a Ivalo e trasferimento privato in struttura. Cena e pernottamento.

Dal 2° al 4° GIORNO

soggiorno a Fell Center Kiilopää

Mezza pensione

Tempo a disposizione per escursioni facoltative, attività sportive o relax. L'equipaggiamento termico sarà a disposizione (a pagamento) per tutto il soggiorno direttamente in struttura.

5° GIORNO

Ivalo-Italia

Prima colazione

Trasferimento privato all'aeroporto di Ivalo e partenza per l'Italia con volo di linea.



QUOTE INDIVIDUALI DI PARTECIPAZIONE A PARTIRE DA (in €)

Tourcode KP

Hotel	Adulto in doppia	3° letto adulto in tripla	3° letto bambino in tripla	3° e 4° letto bambino in family	Adulto in singola
Fell Center Kiilopää	1.640	1.190	1.020	1.020	2.300
Supplemento dal 1 al 31 Dicembre	200	80	60	60	380

Quote NON VALIDE dal 19 Febbraio all'11 Marzo - Vedi speciali partenze con volo diretto Giver



Fell Center Kiilopää ★★★

Resort alle porte del Parco Nazionale Kekkonen, immerso nell'incontaminata natura lappone in ottima posizione per osservare l'aurora boreale. Sistemazioni in varie categorie di camere e cottage. A disposizione per gli ospiti sauna a legna, ristorante, bar, nolo sci e racchette da neve, uscite con guida. Prima colazione e cena a buffet con specialità finlandesi.

Spese di iscrizione: € 75 - bambini 2-11 anni € 35;
Tasse aeroportuali: da € 85 circa

Le quote comprendono

- Voli di linea da Milano, Roma e altre città italiane in classe economica con posti contingentati per l'itinerario indicato in programma;
- Sistemazione in Log Cabin in mezza pensione (colazione e cena);
- Trasferimenti con auto privata da/per l'aeroporto.

Le quote non comprendono

- Tasse aeroportuali;
- Spese iscrizione;
- Pasti/snack a bordo dei voli;
- Escursioni e visite facoltative;
- Tutto quanto non espressamente indicato in programma e nelle quote comprendono;
- **Polizza assicurativa obbligatoria.**

Programma escursioni ed attività su www.giver.it

PARTENZE INDIVIDUALI | dal 1 novembre 2026
al 30 aprile 2027

WILDERNESS HOTELS

UN VIAGGIO TRA NATURA E SILENZI ARTICICI

Itinerario di 5 giorni

- Partenze con voli di linea da Milano, Roma e altre città italiane

La Lapponia finlandese è una terra di silenzi infiniti, foreste imbiancate e cieli che danzano di luce. Qui, il tempo sembra rallentare, mentre la natura offre uno spettacolo autentico, lontano da ogni forma di caos.

Speciale partenze con volo diretto Giver dal 19 febbraio all'11 marzo.



1° GIORNO

Italia-Ivalo

Partenza dall'Italia con volo di linea. Arrivo a Ivalo e trasferimento privato alla volta di uno degli accoglienti Wilderness Hotels (a scelta tra Inari, Muotka, Nangu o Saariselka), immersi nei paesaggi innevati del nord. Cena e pernottamento.

Dal 2° al 4° GIORNO

Esplorando la magia artica

Mezza pensione

Giornate interamente dedicate all'esplorazione della regione, con la possibilità di effettuare attività (**le strutture richiedono la prenotazione di almeno tre attività per i soggiorni di quattro notti**), selezionate tra:

- Safari in motoslitte tra laghi ghiacciati e foreste innevate
- Escursione con cani husky o con le renne, autentici protagonisti della cultura artica
- Pesca nel ghiaccio su laghi immacolati
- Uscite serali alla ricerca dell'aurora boreale, un'esperienza mistica sotto il cielo polare.

5° GIORNO

Ivalo-Italia

Prima colazione

Trasferimento privato all'aeroporto di Ivalo e partenza per l'Italia con volo di linea.



QUOTE INDIVIDUALI DI PARTECIPAZIONE A PARTIRE DA (in €)

Tourcode **WI**

Hotel	Adulto in doppia	3° letto adulto in tripla	3° letto bambino in tripla	3° e 4° letto bambino in family	Adulto in singola
Wilderness Hotel Inari - Wilderness room	1.780	1.290	950	ND	2.470
Wilderness Hotel Inari - Aurora cabin	2.510	1.410	1.040	1.050	3.490
Wilderness Hotel Muotka - Superior sauna room	1.870	1.290	950	960	ND
Wilderness Hotel Muotka - Aurora cabin	2.490	1.410	1.040	1.050	3.470
Wilderness Hotel Nangu - Wilderness room	2.120	ND	ND	ND	2.900
Wilderness Hotel Nangu - Aurora cabin	2.660	ND	ND	ND	4.260
Wilderness Hotel Saariselka - Arctic sky suite	2.410	1.480	1.090	ND	ND
Wilderness Hotel Saariselka - Aurora sky villa	3.690	1.480	1.090	1.100	ND

Quote **NON VALIDE** dal 15 Dicembre al 3 Gennaio - Su richiesta
dal 19 Febbraio all'11 Marzo - vedi speciali partenze con volo diretto Giver



Spese di iscrizione: € 75 - bambini 2-11 anni € 35
Tasse aeroportuali: da € 85 circa

ABBIGLIAMENTO TERMICO PER L'INTERO PERIODO
€ 45 forfait a persona.

Le quote comprendono

- Voli di linea Finnair via Helsinki da Milano e Roma in classe economica con posti contingentati per l'itinerario indicato in programma;
- **4 pernottamenti nella struttura e nella categoria prescelta in mezza pensione (colazione e cena);**
- Trasferimenti con auto privata da/per l'aeroporto.

Le quote non comprendono

- Tasse aeroportuali;
- Spese iscrizione;
- Pasti/snack a bordo dei voli;
- Escursioni e visite facoltative
- Tutto quanto non espressamente indicato in programma e nelle quote comprendono;
- **Polizza assicurativa obbligatoria.**

Programma escursioni ed attività su www.giver.it

PARTENZE INDIVIDUALI | dal 1 novembre 2026
al 30 aprile 2027

HALO IGLOO RESORT

RIFUGIO NELL'ARTICO FINLANDESE

Itinerario di 5 giorni

- Partenze con voli di linea da Milano, Roma e altre città italiane

Speciale partenze con volo diretto Giver durante le festività natalizie sul catalogo Lapponia e Babbo Natale 2026-27.



1° GIORNO

Italia-Rovaniemi

Partenza per Rovaniemi con volo di linea. Arrivo e trasferimento privato in struttura e ritiro dell'abbigliamento termico. Cena e pernottamento.

Dal 2° al 4° GIORNO

soggiorno ad Halo Igloo Resort

Mezza pensione

Tempo a disposizione per escursioni facoltative, attività sportive o relax nella spettacolare cornice dell'artico finlandese.

5° GIORNO

Rovaniemi-Italia

Prima colazione

Trasferimento privato all'aeroporto di Rovaniemi e partenza per l'Italia con volo di linea.



QUOTE INDIVIDUALI DI PARTECIPAZIONE A PARTIRE DA (in €)

Tourcode HI

Hotel	Adulto in doppia	3° letto adulto in tripla	3° letto bambino in tripla	3° e 4° letto bambino in family	Adulto in singola
Halo Igloo Resort	2.960	1.690	1.510	1.510	5.040
Supplemento dall'11 Gennaio al 28 Febbraio	520	-	-	-	1.040

Quote NON VALIDE valide dal 1 Dicembre al 10 Gennaio - Vedi speciali partenze con volo diretto Giver



Halo Igloo Resort ★★★★★ Sup

Incantevole struttura situata a 25 Km dal centro di Rovaniemi nel cuore dell'incontaminata natura lappona. Il Resort unisce un design essenziale con materiali naturali e vetrate panoramiche per connettere gli ospiti con la foresta, il fiume e il cielo artico. Ogni igloo dispone di sauna e jacuzzi private. A disposizione per gli ospiti un eccellente ristorante.

Spese di iscrizione: € 75 - bambini 2-11 anni € 35
Tasse aeroportuali: da € 85 circa

Le quote comprendono

- Voli di linea da Milano, Roma e altre città italiane in classe economica con posti contingentati per l'itinerario indicato in programma;
- **Sistemazione in igloo con sauna e jacuzzi private in mezza pensione (colazione e cena);**
- Abbigliamento termico per l'intero periodo del soggiorno;
- Trasferimenti con auto privata da/per l'aeroporto.

Le quote non comprendono

- Tasse aeroportuali;
- Spese iscrizione;
- Pasti/snack a bordo dei voli;
- Escursioni e visite facoltative;
- Tutto quanto non espressamente indicato in programma e nelle quote comprendono;
- **Polizza assicurativa obbligatoria.**

Programma escursioni ed attività su www.giver.it

PARTENZE INDIVIDUALI | dal 1 novembre 2026
al 30 aprile 2027

HAPARANDA

TRA LE NEVI DELLA LAPPONIA SVEDESE E STOCCOLMA

Itinerario di 5 giorni

Speciale partenze con volo diretto Giver durante le festività natalizie sul catalogo Lapponia e Babbo Natale 2026-27.



1° GIORNO

Italia-Lulea-Haparanda

Partenza con volo di linea e arrivo all'aeroporto di Lulea via Stoccolma.

Trasferimento privato ad Haparanda e sistemazione presso il suggestivo Haparanda Stadshotell ★★★Sup, albergo storico dal fascino nordico. Cena in hotel e serata libera per ambientarsi nella tranquilla atmosfera lappone.

2°e 3° GIORNO

Avventure nella Lapponia svedese

Mezza pensione

Giornate libere per escursioni facoltative (prenotabili in loco o in anticipo):

- Safari in motoslitte tra i paesaggi innevati
- Slitta trainata da cani husky con guida esperta
- Escursione serale per avvistare l'Aurora Boreale
- Pesca nel ghiaccio in un contesto naturale incontaminato
- Possibilità di relax in sauna tradizionale o bagni termali nelle vicinanze
- Rompighiaccio Polar Explorer

Colazione e cena servite ogni giorno presso il ristorante dell'hotel.

4° GIORNO

Haparanda-Lulea-Stoccolma (volo)

Prima colazione e pernottamento

Trasferimento privato all'aeroporto di Lulea e partenza con volo di linea per Stoccolma.

Trasferimento libero presso l' Hotel Clarion Sign ★★★★★.

5° GIORNO

Stoccolma-Italia

Prima colazione

Trasferimento libero all'aeroporto di Stoccolma e partenza con volo di linea per l'Italia.

QUOTE INDIVIDUALI DI PARTECIPAZIONE A PARTIRE DA (in €)

Tourcode HP

Adulto in doppia	3° letto adulto in tripla	3° letto bambino in tripla	3° e 4° letto bambino in family	Adulto in singola
1.890	1.060	730	720	2.840

Quote NON VALIDE per il periodo 1 dicembre 10 gennaio 2026 -
vedi speciali partenze con volo diretto Giver

Spese di iscrizione: € 75 - bambini 2-11 anni € 35

Tasse aeroportuali: da € 220 circa

Le quote comprendono

- Voli di linea Sas da Milano e Roma in classe economica;
- **Sistemazione in hotel della categoria indicata in camera standard e trattamento di mezza pensione (colazione e cena) ad Haparanda e prima colazione a Stoccolma;**
- Trasferimenti privati da/per l'aeroporto.

Le quote non comprendono

- Tasse aeroportuali;
- Spese iscrizione;
- Pasti/snack a bordo dei voli;
- Escursioni e visite facoltative;
- Tutto quanto non espressamente indicato in programma e nelle quote comprendono;
- **Polizza assicurativa obbligatoria.**

Programma escursioni ed attività su www.giver.it

PARTENZE INDIVIDUAL | dal 1 novembre 2026
al 30 aprile 2027

L'INCANTO DELLA LAPPONIA SVEDESE

FILIPSBORG ARCTIC MANSION E STOCCOLMA

Itinerario di 5 giorni

- Partenze con voli di linea da Milano, Roma e altre città italiane



1° GIORNO

Italia-Lulea-Kalix

Partenza dall'Italia e arrivo all'aeroporto di Lulea.

Trasferimento privato a Kalix presso Filipsborg Arctic Mansion (durata circa 1 ora). Arrivo nella storica residenza Filipsborg Arctic Mansion, struttura familiare situata sulle rive del fiume Kalix e immersa nella natura lapponica. Tempo libero per ambientarsi e rilassarsi (possibilità di sauna tradizionale finlandese).
Cena e pernottamento

2° e 3° GIORNO

Avventure nella Lapponia svedese

Mezza pensione

Giornate libere per escursioni facoltative (prenotabili in loco o in anticipo):

- Safari in motoslitte tra i paesaggi innevati
- Slitta trainata da cani husky con guida esperta
- Escursione serale per avvistare l'Aurora Boreale
- Pesca nel ghiaccio in un contesto naturale incontaminato
- Possibilità di relax in sauna tradizionale o bagni termali nelle vicinanze
- Rompighiaccio Polar Explorer

Colazione e cena servite ogni giorno presso il ristorante dell'hotel.

4° GIORNO

Kalix- Lulea-Stoccolma (volo)

Prima colazione e pernottamento

Trasferimento privato all'aeroporto di Lulea e partenza con volo di linea per Stoccolma.

Trasferimento libero presso l' Hotel Clarion Sign ★★★★★.

5° GIORNO

Stoccolma-Italia

Prima colazione

Trasferimento libero all'aeroporto di Stoccolma e partenza con volo di linea per l'Italia.

QUOTE INDIVIDUALI DI PARTECIPAZIONE

A PARTIRE DA (in €)

Tourcode FG

Adulto in doppia	3° letto adulto in tripla	3° letto bambino in tripla	3° e 4° letto bambino in family	Adulto in singola
1.700	1.540	1.150	1.130	2.300

Spese di iscrizione: € 75 - bambini 2-11 anni € 35

Tasse aeroportuali: da € 220 circa

Le quote comprendono

- Voli di linea Sas da Milano e Roma in classe economica;
- Sistemazione in hotel della categoria indicata in camera standard e trattamento di mezza pensione (colazione e cena) al Filipsborg Arctic Mansion prima colazione a Stoccolma;
- Trasferimenti privati da/per l'aeroporto.

Le quote non comprendono

- Tasse aeroportuali;
- Spese iscrizione;
- Pasti/snack a bordo dei voli;
- Escursioni e visite facoltative;
- Tutto quanto non espressamente indicato in programma e nelle quote comprendono;
- Polizza assicurativa obbligatoria.

Programma escursioni ed attività su www.giver.it

PARTENZE INDIVIDUALI | dal 15 novembre 2026
al 15 aprile 2027

SCIARE IN NORVEGIA

MYRKDALEN RESORT HOTEL

IDEALE PER FAMIGLIE

Itinerario di 6 giorni

- Partenze con voli di linea da Milano, Roma e altre città italiane



1° GIORNO

Italia-Bergen

Partenza con volo di linea per Bergen. Trasferimento libero e pernottamento presso il Thon hotel Orion ★★★★★. Pomeriggio a disposizione per la visita della città.

2° GIORNO

Bergen-Voss-Myrkdalen Resort (treno+bus)

Prima colazione e pernottamento

In mattinata trasferimento libero in stazione e partenza con treno di linea per Voss della durata di 1,5 ore circa. Trasferimento con bus di 40 minuti circa dalla stazione di Voss all'Hotel Myrkdalen ★★★★★, moderna struttura che permette l'accesso diretto alle piste da sci ad uno dei comprensori più grandi della Norvegia. Al suo interno sono presenti tre ristoranti e cinque bar di cui uno con sala giochi.

3° e 4° GIORNO

Myrkdalen Resort

Mezza pensione

Giornate a disposizione da dedicare allo sci alpino grazie ai nove impianti di risalita e alle sue innumerevoli piste adatte a persone di tutte le età e livelli (possibilità di noleggio attrezzatura o di lezioni con maestri). Inoltre possibilità di partecipare ad attività come husky safari, passeggiate con le ciaspole oppure slitta trainata da cavalli. Oppure sarà possibile dedicare una giornata alla scoperta del Sognefjord e di Flam con il suo treno storico di montagna (programmi dettagliati e quote su richiesta).

5° GIORNO

Myrkdalen Resort-Voss-Bergen (bus+treno)

Prima colazione e pernottamento

Trasferimento con bus di 40 minuti circa dall'hotel alla stazione di Voss e treno di linea per Bergen della durata di 1,5 ore circa. Trasferimento libero presso il Thon hotel Orion ★★★★★ e tempo a disposizione.

6° GIORNO

Bergen-Italia

Trasferimento libero in aeroporto e volo di linea per l'Italia.

QUOTE INDIVIDUALI DI PARTECIPAZIONE A PARTIRE DA (in €)

Tourcode MY

adulto in doppia	3° letto adulto in tripla	3° letto bambino in tripla	3° e 4° letto bambino in family	adulto in singola
1.490	1.320	990	1.140	2.060

Spese di iscrizione: € 75 - bambini 2-11 anni € 35

Tasse aeroportuali: da € 250 circa

Le quote comprendono

- Voli di linea SAS da Milano, Roma e altre città italiane in classe economica con posti contingentati per l'itinerario indicato in programma;
- Sistemazione in hotel della categoria indicate in camera standard e trattamento di prima colazione a Bergen e di mezza pensione (colazione e cena) al Myrkdalen Resort;
- Treno in 2^ classe da Bergen a Voss a/r;
- Bus da Voss a Myrkdalen Resort a/r.

Le quote non comprendono

- Tasse aeroportuali;
- Spese iscrizione;
- Trasferimenti da/per l'aeroporto;
- Pasti/snack a bordo dei voli;
- Escursioni e visite facoltative;
- Tutto quanto non espressamente indicato in programma e nelle quote comprendono;
- Polizza assicurativa obbligatoria.

Programma escursioni ed attività su www.giver.it

PARTENZE INDIVIDUAL | dal 15 novembre 2026
al 15 aprile 2027

SCIARE IN NORVEGIA

BEITOSTOLEN – RIDDERGÅRDEN MOUNTAIN LODGE

SCI E BENESSERE NEL CUORE DELLA NORVEGIA

Itinerario di 6 giorni

• Partenze con voli di linea da Milano, Roma e altre città italiane



1° GIORNO

Italia-Oslo

Partenza con volo di linea per Oslo. Trasferimento libero e pernottamento presso il Thon hotel Opera ★★★★★.

Tempo a disposizione per la visita della sorprendente capitale norvegese.

2° GIORNO

Oslo-Beitostolen (bus)

Prima colazione e pernottamento

In mattinata trasferimento libero in stazione e partenza con bus di linea per Beitostolen della durata di 4 ore circa. Pernottamento presso il Riddergården Mountain Lodge ★★★★★ Sup, elegante struttura posizionata ai piedi delle piste da sci con al suo interno un raffinato ristorante italiano e una SPA (a pagamento).

3° e 4° GIORNO

Beitostolen

Mezza pensione

Giornate a disposizione da dedicare allo sci alpino e di fondo grazie alle sue dodici piste adatte a persone di tutte le età e livelli (possibilità di noleggio attrezzatura o di lezioni con maestri). Inoltre possibilità di partecipare ad attività come husky safari, passeggiate con le ciaspole oppure slitta trainata da cavalli. (programmi dettagliati e quote su richiesta).

5° GIORNO

Beitostolen-Oslo (bus)

Prima colazione e pernottamento

Trasferimento con bus di linea della durata di 4 ore circa e arrivo ad Oslo. Trasferimento libero dalla stazione al Thon hotel Opera ★★★★★. Tempo a disposizione per la visita della città.

6° GIORNO

Oslo-Italia

Trasferimento libero in aeroporto e volo di linea per l'Italia.

QUOTE INDIVIDUALI DI PARTECIPAZIONE

A PARTIRE DA (in €)

Tourcode **BE**

Adulto in doppia	3° letto adulto in tripla	3° letto bambino in tripla	3° e 4° letto bambino in family	Adulto in singola
1.790	1.320	1.100	1.100	2.680

Spese di iscrizione: € 75 - bambini 2-11 anni € 35

Tasse aeroportuali: da € 170 circa

Le quote comprendono

- Voli di linea SAS da Milano, Roma e altre città italiane in classe economica con posti contingentati per l'itinerario indicato in programma;
- Sistemazione in hotel della categoria indicate in camera standard e trattamento di prima colazione ad Oslo e in appartamento deluxe in mezza pensione (colazione e cena) al Riddergården Mountain Lodge;
- Bus da Oslo a Beitostolen a/r.

Le quote non comprendono

- Tasse aeroportuali;
- Spese iscrizione;
- Trasferimenti da/per l'aeroporto;
- Pasti/snack a bordo dei voli;
- Escursioni e visite facoltative;
- Tutto quanto non espressamente indicato in programma e nelle quote comprendono;
- Polizza assicurativa obbligatoria.

Programma escursioni ed attività su www.giver.it

PARTENZE INDIVIDUALI | dal 1 novembre 2026
al 30 aprile 2027

TROMSØ

REGINA DELL'ARTICO E DELL'AURORA BOREALE

Itinerario di 5 giorni

• Partenze con voli di linea da Milano, Roma e altre città italiane

SPECIALE PARTENZE CON ASSISTENZA ESCLUSIVA GIVER
VEDI PAGINA 36

1° GIORNO

Italia-Tromsø

Partenza con volo di linea per Tromsø.
Trasferimento libero e pernottamento presso l'hotel prescelto.

Dal 2° al 4° GIORNO

Tromsø

Prima colazione e pernottamento
Giornate a disposizione per la visita della città e per partecipare alle svariate attività ed esperienze che Tromsø offre, tra cui caccia aurora boreale in minibus o bus, husky safari, safari in motoslitte, safari con le renne, ecc.

5° GIORNO

Tromsø-Italia

Prima colazione
Trasferimento libero in aeroporto e partenza con volo di linea per l'Italia.

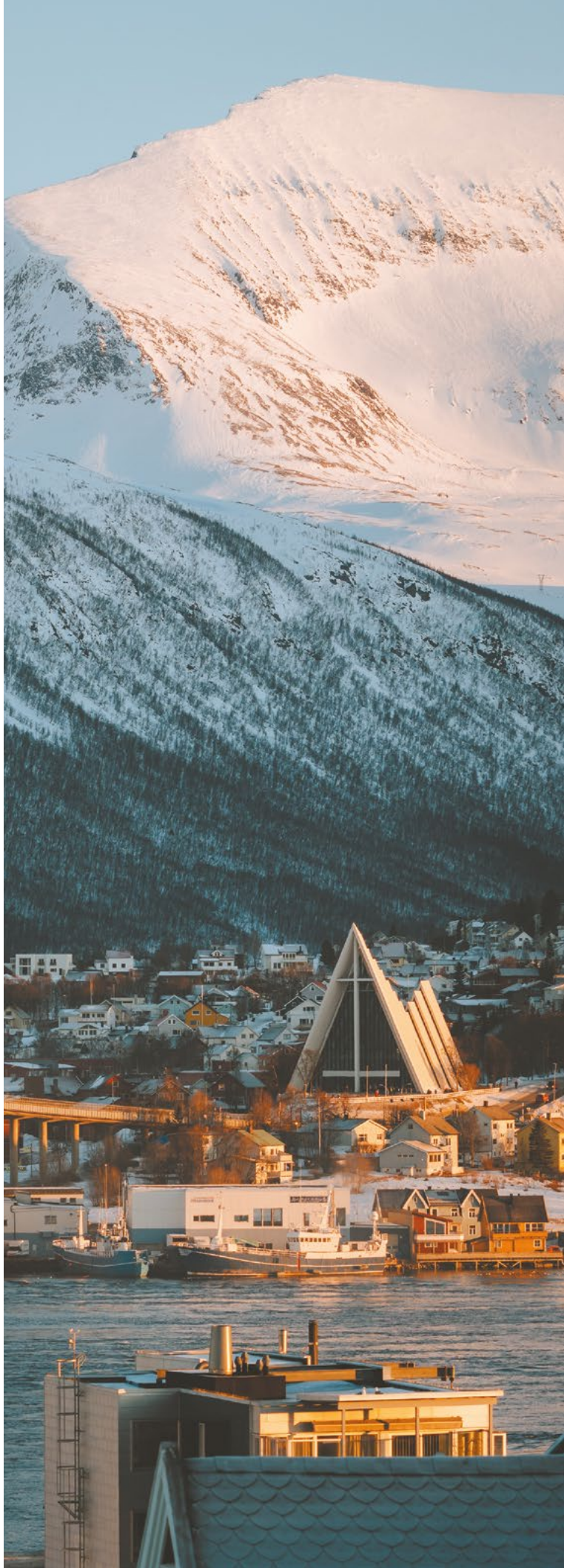



Hotel Thon Polar ★★ ★

Hotel situato nel pieno centro di Tromsø, ideale per chi cerca una posizione strategica a pochi passi dalle principali attrazioni, dai negozi di Storgata e dal porto. La fermata del bus per l'aeroporto è a pochi passi dalla struttura.

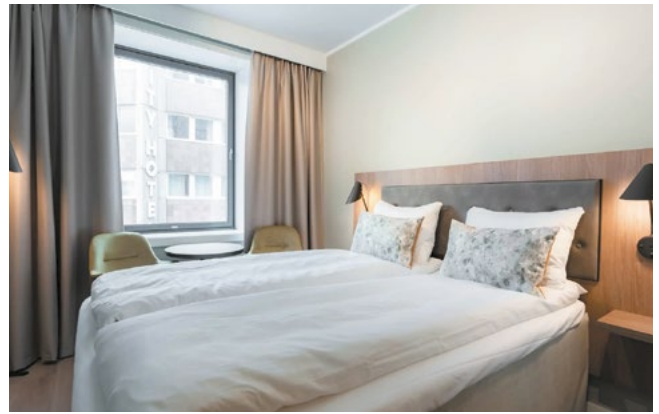

Hotel Scandic Ishavs ★★ ★ ★

Hotel posizionato nel centro di Tromsø che offre una vista mozzafiato sul porto e sulla città.

Tutte le camere dispongono dei principali comfort e a disposizione dei clienti due ristoranti e un bar.



St. Elisabeth Hotel & SPA ★★ ★ ★

Il miglior hotel con Spa di Tromsø, sorge in una posizione tranquilla a 20 minuti circa a piedi dal centro della città. L'hotel offre un soggiorno con servizi di prima classe con un perfetto mix di comfort, raffinatezza e ospitalità norvegese. Le camere sono dotate di ogni comfort.

A disposizione per gli ospiti un panoramico bar/ristorante (domenica e lunedì chiuso) e una nuovissima spa (ingresso a pagamento).



Hotel The Dock 69°39 by Scandic ★★ ★ ★ Sup

Elegante hotel di design moderno in stile nordico posizionato in zona centrale a pochi passi dal Museo Polare. A disposizione per gli ospiti una palestra, una sauna e una terrazza panoramica. Dispone al suo interno di due raffinati ristoranti di cui uno situato al 10° piano con vista panoramica sulla città e sulle montagne circostanti.

QUOTE INDIVIDUALI DI PARTECIPAZIONE A PARTIRE DA (in €)

Tourcode **AB**

Hotel	Adulto in doppia	3° letto adulto in tripla	3° letto bambino in tripla	3° e 4° letto bambino in family	Adulto in singola
Hotel Thon Polar - Standard room	1.490	840	610	610	2.190
St. Elisabeth Hotel & SPA - Superior room	1.640	ND	ND	ND	2.590
Hotel Scandic Ishavs - Standard room	1.800	ND	720	630	2.850
Hotel The Dock 69°39 by Scandic - Superior room	2.310	1.290	1.030	780	3.830

Quote NON VALIDE dal 29 Dicembre al 6 Gennaio e dal 18 Febbraio al 7 Marzo - Vedi partenze speciali a pagina 36

Spese di iscrizione: € 75 - bambini 2-11 anni € 35

Tasse aeroportuali: da € 200 circa

Le quote comprendono

- Voli di linea SAS da Milano, Roma e altre città italiane in classe economica con posti contingentati per l'itinerario indicato in programma;
- Sistemazione nell'hotel prescelto in pernottamento e prima colazione.

Le quote non comprendono

- Tasse aeroportuali;
- Spese iscrizione;
- Trasferimenti da/per l'aeroporto;
- Pasti/snack a bordo dei voli;
- Escursioni e visite facoltative;
- Tutto quanto non espressamente indicato in programma e nelle quote comprendono;
- Polizza assicurativa obbligatoria.

Programma escursioni ed attività su www.giver.it

PARTENZE INDIVIDUALI | dal 1 novembre 2026
al 15 aprile 2027

TROMSØ, TRA CITTÀ E NATURA

**SOGGIORNO IN CITTÀ E NELLA NATURA NORVEGEESE A
MALANGEN RESORT O SOMMAROY ARCTIC HOTEL**

Itinerario di 5 giorni

- Partenze con voli di linea da Milano, Roma e altre città italiane



1° GIORNO

Italia-Tromsø

Partenza con volo di linea per Tromsø.
Trasferimento libero e pernottamento presso l'hotel Thon Polar
★★★. Tempo a disposizione per la visita della città.

2° GIORNO

Tromsø-Malangen o Sommaroy

Mezza pensione
Partenza con bus per Malangen o Sommaroy della durata di 1 ora
e 15 minuti circa. Pernottamento per 2 notti presso la struttura
scelta. Tempo a disposizione per attività serali e per l'osserva-
zione dell'aurora boreale.

3° GIORNO

Malangen o Sommaroy

Mezza pensione
Giornata a disposizione per partecipare alle svariate attività ed
esperienze che le strutture offrono tra cui husky safari, safari in
motoslitta, incontro con le renne, ecc.

4° GIORNO

Malangen o Sommaroy-Tromsø

Prima colazione e pernottamento
Partenza con bus per Tromsø della durata di 1 ora e 15 minuti
circa. Trasferimento libero e pernottamento presso l'hotel Thon
Polar ★★★. Tempo a disposizione per la visita della città e per
partecipare ad alcune attività serali.

5° GIORNO

Tromsø-Italia

Prima colazione
Trasferimento libero in aeroporto e volo per l'Italia.



Sommarøy Arctic Hotel ★★★★★

Hotel situato nel pittoresco villaggio di pescatori di Sommarøy celebre per la sua posizione remota che offre viste spettacolari sull'Oceano Atlantico e condizioni ideali per avvistare l'aurora boreale.

A disposizione per gli ospiti un ristorante con cucina locale e internazionale e una sauna.



Malangen Resort ★★★★★

Posizionato in una location esclusiva direttamente sul mare nel fiordo di Malangen, il resort offre una varietà di sistemazioni la cui maggior parte delle quali affaccia direttamente sul mare.

La struttura sorge in posizione perfetta per l'osservazione dell'aurora boreale.

A disposizione degli ospiti un ristorante, un pub e una SPA (ingresso a pagamento).



QUOTE INDIVIDUALI DI PARTECIPAZIONE A PARTIRE DA (in €)

Tourcode TM-TS

Hotel	Adulto in doppia	3° letto adulto in tripla	3° letto bambino in tripla	3° e 4° letto bambino in family	Adulto in singola
Tromsø + Malangen Resort	1.950	1.180	980	980	2.760
Tromsø + Sommarøy Arctic Hotel	2.010	1.190	900	900	2.870

Quote NON VALIDE dal 24 Dicembre al 3 Gennaio - Su richiesta

Spese di iscrizione: € 75 - bambini 2-11 anni € 35

Tasse aeroportuali: da € 100 circa

Le quote comprendono

- Voli di linea SAS da Milano, Roma e altre città italiane in classe economica con posti contingentati per l'itinerario indicato in programma;
- Sistemazione in hotel a Tromsø in camera standard con prima colazione;
- Sistemazione a Malangen in Waterfront cabin in mezza pensione (colazione e cena) oppure sistemazione a Sommarøy in Sea house in mezza pensione (colazione e cena);
- Bus dal centro di Tromsø a Malangen Resort o Sommarøy Hotel a/r.

Le quote non comprendono

- Tasse aeroportuali;
- Spese iscrizione;
- Trasferimenti da/per l'aeroporto;
- Pasti/snack a bordo dei voli;
- Escursioni e visite facoltative;
- Tutto quanto non espressamente indicato in programma e nelle quote comprendono;
- Polizza assicurativa obbligatoria.

Programma escursioni ed attività su www.giver.it



PARTENZE INDIVIDUALI | dal 1 novembre 2026 al 30 aprile 2027

ALL'INSEGUIMENTO DELL'AURORA BOREALE

IN NAVIGAZIONE DA TROMSØ A KIRKENES CON IL POSTALE DEI FIORDI

Tromsø | Navigazione con il Postale dei Fiordi | Capo Nord | Kirkenes | Oslo

Itinerario di 6 giorni

- Partenze con voli di linea da Milano, Roma e altre città italiane



Salite a bordo del mitico postale dei fiordi alla ricerca dell'Aurora Boreale, una delle attrattive principali della navigazione invernale lungo la costa norvegese.

Durante l'inverno il sole è basso sull'orizzonte e, a nord del Circolo Polare, rimane al di sotto per diverse settimane creando meravigliose sfumature di colore nella luce.

L'Aurora Boreale è comunque qualcosa di totalmente diverso. Per migliaia di anni gli abitanti delle aree più a nord del mondo si sono stupiti di fronte a questo fenomeno spettacolare che ogni tanto illumina il cielo notturno. Navigando con il postale godrete delle migliori condizioni possibili – assenza totale di inquinamento luminoso e atmosferico – per assistere allo spettacolo di luci colorate che, passando dal verde chiaro al viola scuro, danzano nel cielo Artico.



1° GIORNO

Italia-Tromsø

Partenza con volo di linea per Tromsø.
Trasferimento libero e pernottamento presso l'Hotel Thon Polar ★★★.

2° GIORNO

Tromsø-Skjervøy

Prima colazione e pernottamento
Giornata a disposizione per visitare la città di Tromsø o partecipare ad escursioni facoltative. Trasferimento libero al porto e imbarco sulla nave postale e partenza alle ore 18.15 in direzione nord. Nel caso si verificasse un'aurora boreale, e le condizioni meteo fossero favorevoli, potrete ammirarla senza limitazioni di vista.

3° GIORNO

Honningsvåg e Capo Nord

Pernottamento a bordo
Dopo un approdo di prima mattina ad Hammerfest arriverete a Honningsvåg, il porto più vicino a Capo Nord.
Acquistando l'escursione potrete partecipare al convoglio che dopo 32 chilometri vi condurrà sulla rocca di Capo Nord, il punto più a Nord dell'Europa continentale alla latitudine 71° 10' 21" N, a soli 2.000 chilometri dal Polo Nord geografico.
La navigazione riprende costeggiando il complesso roccioso Finnkirka, sacro per i Sámi, sul quale ammirerete uno spettacolare gioco di luci. Con l'approdo serale a Kjøllefjord potrete unirvi ad un'escursione in motoslitte fino a Mehamn, dove potrete anche vedere l'Aurora Boreale stagliarsi contro un cielo terso e stellato, condizioni meteo permettendo. Pernottamento a bordo.
Escursione facoltativa suggerita (effettuabile a seconda delle condizioni meteorologiche):
• **Capo Nord** (quota a partire da € 155 a persona a seconda della Compagnia del postale).

4° GIORNO

Båtsfjord-Kirkenes

Pernottamento a bordo
Dopo Vardø e Vadsø, alle ore 09.00, arrivo nel porto di Kirkenes. Trasferimento libero al Thon Hotel Kirkenes ★★★★★.
Giornata a disposizione per escursioni facoltative. Provate l'emozione di dormire allo Snowhotel a -5° avvolti in un caldo sacco a pelo termico (il pacchetto include il trasferimento da/per Kirkenes, aperitivo di benvenuto, cena, visita alle renne, sauna e prima colazione - quotazione su richiesta).

5° GIORNO

Kirkenes-Oslo (volo)

Prima colazione e pernottamento
Trasferimento libero all'aeroporto di Kirkenes e volo di linea per Oslo.
Trasferimento libero e sistemazione all'Hotel Thon Opera ★★★★★.
Tempo a disposizione per la visita della capitale norvegese.

6° GIORNO

Oslo-Italia

Prima colazione
Trasferimento libero all'aeroporto e volo di linea per l'Italia.

QUOTE INDIVIDUALI DI PARTECIPAZIONE

A PARTIRE DA (in €)

Tourcode **AU**

Adulto in doppia	3° letto adulto in tripla	3° letto bambino in tripla	3° e 4° letto bambino in family	Adulto in singola
1.850	1.490	1.110	1.090	2.710

Spese di iscrizione: € 75 - bambini 2-11 anni € 35

Tasse aeroportuali: da € 250 circa

Le quote comprendono

- Voli di linea SAS da Milano, Roma e altre città italiane in classe economica con posti contingentati per l'itinerario indicato in programma;
- **Tromsø, Kirkenes e Oslo:** sistemazione in hotel della categoria indicata o similari con trattamento di pernottamento e prima colazione;
- Sistemazione a bordo della nave postale in cabina esterna standard in formula roulette con trattamento di solo pernottamento.

Le quote non comprendono

- Tasse aeroportuali;
- Spese iscrizione;
- Trasferimenti da/per l'aeroporto e da/per il porto;
- Pasti/snack a bordo dei voli;
- Escursioni e visite facoltative;
- Tutto quanto non espressamente indicato in programma e nelle quote comprendono;
- **Polizza assicurativa obbligatoria.**

Programma escursioni ed attività su www.giver.it

PARTENZE INDIVIDUALI | dal 1 novembre 2026
al 30 aprile 2027

BASECAMP LOFOTEN

Tromsø | Navigazione con il Postale dei Fiordi da Tromsø a
Svolvær | Isole Lofoten | Oslo

Itinerario di 8 giorni

Benvenuti nell'arcipelago più bello del mondo dove vi aspettano avventure indimenticabili.

Oltre gli incantevoli scenari che l'arcipelago offre come montagne a picco sul mare, fiordi profondi e pittoreschi villaggi di pescatori, i più fortunati potranno assistere al fenomeno dell'aurora boreale.

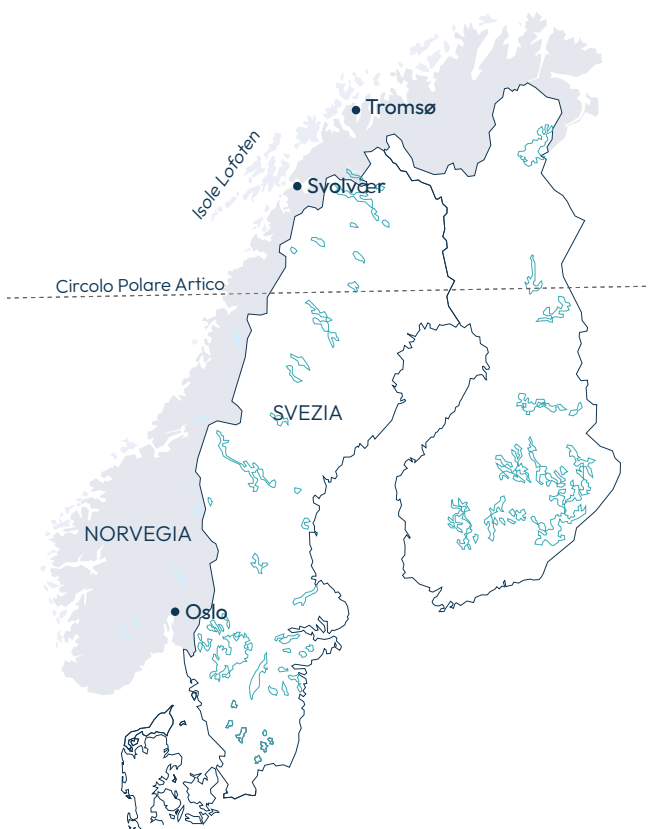

1° GIORNO

Italia-Tromsø

Partenza con volo di linea per Tromsø.
Trasferimento libero e pernottamento presso l'Hotel Thon Polar ★★★ per 2 notti.

2° GIORNO

Tromsø

Prima colazione e pernottamento
Giornata a disposizione per attività individuali: possibilità di praticare sci di fondo, escursioni in motoslitte, safari con i cani husky e avvistamento dell'aurora boreale.
Pernottamento in hotel.

3° GIORNO

Tromsø-Svolvær

Prima colazione e pernottamento
Trasferimento libero al porto per l'imbarco dopo la mezzanotte sulla nave postale. Partenza alle ore 01.30 di notte. Navigazione verso le isole Lofoten. Pernottamento a bordo.



4° GIORNO

Svolvær

Pernottamento a bordo

Giornata in navigazione tra gli arcipelaghi delle isole Vesteralen e Lofoten. Attraversato lo stretto di Raftsundet, alle 18.30 si arriva a Svolvær. Trasferimento libero all'Hotel Thon Svolvær ★★★★★ per 3 notti.

Possibilità di pernottare nei rorbuer, le tipiche casette dei pescatori, posizionate ad almeno 1,5 Km circa dal centro di Svolvær (quotazione su richiesta).

5° e 6° GIORNO

Svolvær

Prima colazione e pernottamento

Giornate a disposizione per escursioni libere in auto, bus e barca oppure per praticare sci alpino, di fondo e trekking. Sugeriamo la visita dei pittoreschi villaggi di Kåbelvag con il museo Storvagan, la cattedrale e l'acquario, di Henningsvæ, del museo vichingo Borg, oppure un safari fotografico tra gli incredibili scorci panoramici che la natura selvaggia delle isole Lofoten offre ai suoi visitatori.

Possibilità di noleggio auto per 3 giorni con Avis: cat. "B" tipo Toyota Yaris € 380; cat. "C" tipo Mazda CX30 € 420; cat. "H" tipo Skoda Octavia s.w. € 570 (prezzi per auto).

7° GIORNO

Svolvær-Oslo (volo)

Prima colazione e pernottamento

Trasferimento libero all'aeroporto di Svolvær e volo di linea per Oslo. Trasferimento libero all'Hotel Thon Opera ★★★★★.

8° GIORNO

Oslo-Italia

Prima colazione

Trasferimento libero all'aeroporto di Oslo. Partenza con volo di linea per l'Italia.

QUOTE INDIVIDUALI DI PARTECIPAZIONE A PARTIRE DA (in €)

Tourcode TY

Adulto in doppia	3° letto adulto in tripla	3° letto bambino in tripla	3° e 4° letto bambino in family	Adulto in singola
2.180	1.460	1.100	1.100	3.120

Spese di iscrizione: € 75 - bambini 2-11 anni € 35

Tasse aeroportuali: da € 280 circa

Le quote comprendono

- Voli di linea SAS da Milano, Roma e altre città italiane in classe economica con posti contingentati per l'itinerario indicato in programma;
- **A Tromsø, Svolvær e Oslo:** sistemazione in hotel della categoria indicata o similari con trattamento di pernottamento e prima colazione;
- Sistemazione a bordo della nave postale in cabina interna con trattamento di solo pernottamento.

Le quote non comprendono

- Tasse aeroportuali;
- Spese iscrizione;
- Trasferimenti da/per l'aeroporto e da/per il porto;
- Pasti/snack a bordo dei voli;
- Escursioni e visite facoltative;
- Tutto quanto non espressamente indicato in programma e nelle quote comprendono;
- **Polizza assicurativa obbligatoria.**

Programma escursioni ed attività su www.giver.it

PARTENZE INDIVIDUALI | dal 1 novembre 2026
al 30 aprile 2027

LE CAPITALI NORDICHE

Copenaghen | Stoccolma | Helsinki

Itinerario di 7 giorni



1° GIORNO Italia-Copenaghen
Partenza con volo di linea per Copenaghen.
Trasferimento libero e sistemazione presso l'Hotel Andersen
★★★★ per 2 notti.

2° GIORNO Copenaghen
Prima colazione e pernottamento
Giornata a disposizione per la visita della cosmopolita e animata città della Sirenetta, con i suoi svariati canali e parchi cittadini. Tra le varie attrazioni potrete visitare il castello di Rosenborg che ospita i gioielli della Corona, il castello di Amalienborg e il Palazzo Reale.

3° GIORNO Copenaghen -Stoccolma (treno)
Prima colazione e pernottamento
Trasferimento libero in stazione e treno di linea in 2° classe per Stoccolma, percorso della durata di 5,5 ore circa. Trasferimento libero presso l'hotel Clarion Sign ★★★★★ per 2 notti.

4° GIORNO Stoccolma
Prima colazione e pernottamento
Giornata a disposizione per la visita della splendida capitale svedese contornata dal mare, da splendidi palazzi e da prestigiosi musei. Tra le varie segnaliamo il Palazzo Reale, il Palazzo di Drottningholm a poca distanza dal centro città raggiungibile con un traghetto, il museo Vasa in cui ammirerete la nave del 1.600 meglio conservata al mondo e per gli amanti della musica il museo dei mitici ABBA.



5° GIORNO Stoccolma-Helsinki (traghetto)

Prima colazione e pernottamento a bordo

Nel pomeriggio trasferimento libero al porto di Stoccolma e imbarco sul traghetto della Compagnia Tallink/Silja per Helsinki. Serata a bordo del traghetto dove potrete godere di un'ampia scelta di ristoranti e di intrattenimenti vari.

6° GIORNO Helsinki

Prima colazione e pernottamento

Arrivo a Helsinki in mattinata e trasferimento libero all'Hotel Lapland Bulevardi ★★★★★. Pomeriggio dedicato alla visita individuale della capitale finlandese, con i suoi grandi spazi verdi, le sue ardite opere architettoniche e le sue due cattedrali.

7° GIORNO Helsinki-Italia

Prima colazione

Trasferimento libero all'aeroporto e volo di linea per l'Italia.

QUOTE INDIVIDUALI DI PARTECIPAZIONE

A PARTIRE DA (in €)

Tourcode **4C**

Adulto in doppia	3° letto adulto in tripla	3° letto bambino in tripla	3° e 4° letto bambino in family	Adulto in singola
1.750	1.130	880	1.020	2.530

Spese di iscrizione: € 75 - bambini 2-11 anni € 35

Tasse aeroportuali: da € 120 circa

Le quote comprendono

- Voli di linea SAS e Finnair da Milano, Roma e altre città italiane in classe economica con posti contingentati per l'itinerario indicato in programma;
- Sistemazione in hotel della categoria indicata o similari con trattamento di pernottamento e prima colazione;
- Sistemazione a bordo del traghetto in cabina esterna con trattamento di pernottamento e prima colazione.

Le quote non comprendono

- Tasse aeroportuali;
- Spese iscrizione;
- Trasferimenti da/per l'aeroporto, da/per il porto e da/per la stazione;
- Pasti/snack a bordo dei voli;
- Escursioni e visite facoltative;
- Tutto quanto non espressamente indicato in programma e nelle quote comprendono;
- **Polizza assicurativa obbligatoria.**

PARTENZE INDIVIDUALI | dal 1 novembre 2026
al 30 aprile 2027

LA MAGIA DEI FIORDI IN TRENO

Bergen | Navigazione sul Sognefjord | Flåm | Treno di montagna
Flåmsbana | Oslo

Itinerario di 7 giorni

L'itinerario si snoda attraverso gli straordinari scenari naturali invernali offerti dalla regione dei fiordi partendo da Bergen con il suo fascino anseatico per finire a Oslo, culla della cultura norvegese.



1° GIORNO

Italia-Bergen

Partenza con volo di linea per Bergen. Trasferimento libero e sistemazione per 2 notti presso l'Hotel Thon Orion ★★★★★.

2° GIORNO

Bergen

Prima colazione e pernottamento

Giornata a disposizione per visitare la regina dei fiordi, ricca di testimonianze lasciate dalla civiltà anseatica. Qui si possono ammirare il caratteristico quartiere del Bryggen, il mercato del pesce e i numerosi musei tra cui spicca il "Gamle Bergen", dove si possono ammirare 35 edifici originali dei secoli passati.

3° GIORNO

Treno di linea e navigazione Bergen-Flåm

Prima colazione e pernottamento

Al mattino trasferimento libero in stazione e partenza per Flåm via Voss e Gudvangen con combinazione di treno di linea e traghetto con navigazione panoramica sul Sognefjord. Trasferimento libero e sistemazione per 2 notti presso l'Hotel Fretheim ★★★★★.

4° GIORNO

Flåm

Prima colazione e pernottamento

Giornata a disposizione per varie attività facoltative tra cui passeggiata con le ciaspole fino al punto panoramico Stegastein; safari naturalistico in gommone sul Nærøyfjord; visita ad Aurland a una delle più antiche fabbriche calzaturiere della Norvegia oppure l'incredibile esperienza di una sauna galleggiante vista sul fiordo (quote e programmi su richiesta).



5° GIORNO Treno di montagna e treno di linea Flåm-Oslo
Prima colazione e pernottamento
Al mattino trasferimento libero in stazione e partenza per Oslo via Myrdal con combinazione di suggestivo treno di montagna (Flåmsbana) e treno di linea. Sistemazione per 2 notti presso l'Hotel Thon Opera ★★★★★.

6° GIORNO Oslo
Prima colazione e pernottamento
Giornata a disposizione per visitare la capitale della Norvegia con le sue principali attrattive: il centro con la Karl Johans Gate e il Palazzo Reale, il Frognerpark e l'Holmenkollen.

7° GIORNO Oslo-Italia
Prima colazione
Trasferimento libero in aeroporto e partenza con volo di linea per il rientro in Italia.

QUOTE INDIVIDUALI DI PARTECIPAZIONE A PARTIRE DA (in €)

				Tourcode MF
Adulto in doppia	3° letto adulto in tripla	3° letto bambino in tripla	3° e 4° letto bambino in family	Adulto in singola
1.760	1.460	1.020	1.000	2.360

Spese di iscrizione: € 75 - bambini 2-11 anni € 35

Tasse aeroportuali: da € 200 circa

Le quote comprendono

- Voli di linea SAS da Milano, Roma e altre città italiane in classe economica con posti contingentati per l'itinerario indicato in programma;
- Sistemazione in hotel della categoria indicata o similari con trattamento di pernottamento e prima colazione;
- Passaggi in traghetto, bus e treno come da programma.

Le quote non comprendono

- Tasse aeroportuali;
- Spese iscrizione;
- Trasferimenti da/per l'aeroporto, da/per la stazione e da/per il porto;
- Tasti/snack a bordo dei voli;
- Escursioni e visite facoltative;
- Tutto quanto non espressamente indicato in programma e nelle quote comprendono;
- **Polizza assicurativa obbligatoria.**

PARTENZE INDIVIDUALI | dal 1 ottobre 2026
al 30 aprile 2027

L'ESSENZA DELL'ISLANDA

Reykjavík | Penisola di Snæfellsnes | Cerchio d'oro |
Laguna Glaciale di Jökulsárlón | Vík |
Cascate di Skógafoss e Seljalandsfoss |
Relax alla Blue Lagoon e alla Sky Lagoon

Itinerario di 6 giorni da Reykjavík

L'itinerario che racchiude il meglio che il Paese possa offrire nella stagione artica: dalla colorata e vivace capitale Reykjavík alla spettacolare Laguna glaciale di Jökulsárlón, passando per la penisola di Snæfellsnes, per l'iconico "Golden Circle", attraverso il villaggio di Vík e le numerose cascate.

Per i più fortunati la natura offrirà lo spettacolo dell'aurora boreale.

Preparate le macchine fotografiche o i cellulari per immortalare un momento indimenticabile!

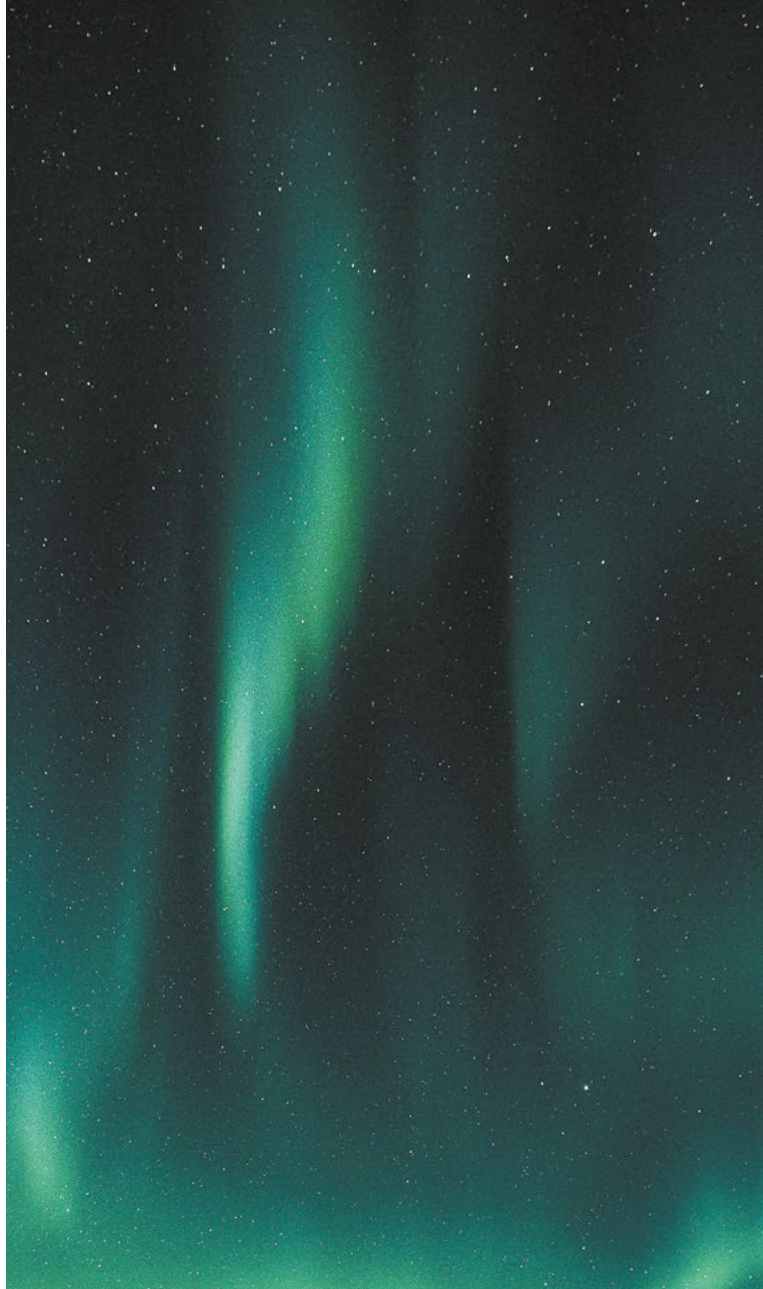

1° GIORNO Reykjavík
Ritiro della vettura presso l'aeroporto internazionale di Keflavík.

2° GIORNO Reykjavík-Stykkishólmur (km 300)
Prima colazione e pernottamento
L'itinerario odierno vi conduce lungo la costa meridionale della penisola dello Snæfellsnes, dominata dai 1.446 metri dell'omonimo ghiacciaio, in un paesaggio caratterizzato da aspre montagne e scogliere.

3° GIORNO Stykkishólmur-Hella (km 350)
Prima colazione e pernottamento
Partenza per Borgarnes e deviazione per Húsafell, per visitare le cascate di Hraunfossar e Barnafoss, con possibilità di visita della grotta di ghiaccio sotto il ghiacciaio Langjökull con un camion a 8 ruote motrici (quota su richiesta). Proseguimento per il parco di Þingvellir, Geysir e le cascate di Gullfoss .





4° GIORNO Hella-Jokulsarlon-Hofn (km 300-370)

Prima colazione e pernottamento

Partenza per Kirkjubæjarklaustur e per il Parco Nazionale dello Skaftafell, verde oasi ricca di bei sentieri sotto il ghiacciaio Vatnajökull. Possibilità di escursioni per una facile camminata sul ghiacciaio a Vík e Skaftafell (quote su richiesta).

5° GIORNO Hofn-Jökulsárlón-Reykjavík (km 350-450)

Prima colazione

Si raggiunge la laguna glaciale di Jokulsarlon e l'antistante spiaggia dei diamanti, con possibilità di escursione in battello tra gli iceberg in alcuni periodi dell'anno (quote su richiesta).

Rientro sulla capitale lungo la costa sud con soste suggerite a Kap Dyrhólaey, alle cascate di Skógafoss e Seljalandsfoss.

6° GIORNO Reykjavík

Prima colazione

L'itinerario in direzione dell'aeroporto, se il tempo a disposizione lo permetterà, prevede la deviazione lungo la costa sud della penisola di Reykjanes con sosta alle aree geotermali di Krýsuvík e alla Blue Lagoon di Grindavík dove è possibile fare un bagno rilassante (quote su richiesta). Rilascio dell'auto in aeroporto presso l'aeroporto internazionale di Keflavik.

QUOTE INDIVIDUALI DI PARTECIPAZIONE

A PARTIRE DA (in €)

Tourcode R1

Cat.	Tipo auto o similare	Tourcode R1			
		Doppia 2 adulti	Tripla 3 adulti	2 doppie 4 adulti	Singola 1 adulto
N	VW Polo cambio manuale	1.175	1.050	1.120	2.150
B	VW Golf cambio manuale	1.195	1.065	1.130	2.190
E	Hyundai I30 station wagon cambio manuale/autom.	1.210	1.075	1.135	2.215
F	Suzuki Jimny 4x4 cambio manuale	1.215	ND	ND	2.225
P	Dacia Duster 4x4 cambio manuale	1.235	1.090	1.150	2.270
J	Kia Sorento 4x4 cambio automatico	1.345	1.165	1.200	2.485
K	Toyota Land Cruiser 4x4 cambio automatico	1.405	1.205	1.235	2.610

Spese di iscrizione: € 75 - bambini 2-11 anni € 35

Bambini 2/11 anni sistemati in camera doppia con letto aggiunto: € 650 (da aggiungere a 2 quote adulti in doppia)

Possibilità di prenotazione voli dall'Italia a partire da € 350 a persona e tasse aeroportuali a partire da € 155 a persona

Le quote comprendono

- 5 notti in hotel 3 stelle in camere standard con servizi privati, trattamento di pernottamento e prima colazione;
- 5 giorni noleggio auto a chilometraggio illimitato, assicurazione cdw (kasko) e tp (furto) con franchigia di ca. € 1.300 per le categorie n/b/e e di ca. € 2.400 per le restanti;
- Spese per il ritiro in aeroporto, spese per il ritiro fuori orario tra le ore 01:00 e le 02:00; tasse locali.

Le quote non comprendono

- **Voli internazionali dall'Italia a Reykjavik e viceversa;**
- Tasse aeroportuali dei voli internazionali dall'Italia;
- **I seguenti extra** per il noleggio auto da pagare in loco:
 - Tassa di circolazione/road tax (obbligatoria) Isk 1.390/ca. € 10 al Giorno;
 - Assicurazione super cdw per azzeramento della franchigia ca. € 20 al giorno per le categorie n/b/e e ca. € 26 al giorno per le restanti categorie;
 - Assicurazione copertura danni causati dalla ghiaia alla carrozzeria e ai cristalli ca. € 20 al giorno per le categorie n/b/e e ca. € 26 al giorno per le restanti categorie;
 - Assicurazione RSN (tra cui assistenza per perdita di chiavi e cambio pneumatici) ca. € 13 al giorno;
 - Secondo guidatore ca. € 40 per noleggio;
 - Seggiolino per bambini ca. € 50 per noleggio;
- Navigatore satellitare non disponibile per le categorie di auto N-B-E-F-P e incluso di serie per le categorie di auto J-K;
- Pedaggi e parcheggi vari;
- Tutto quanto non menzionato ne "le quote comprendono";
- **Polizza assicurativa obbligatoria.**

NOTIZIE IMPORTANTI PER IL NOLEGGIO AUTO:

- Le assicurazioni non prevedono in nessun modo coperture danni causati da guida incauta.
- Inoltre non è prevista alcuna copertura assicurativa per danni causati alle parti inferiori delle auto (sottoscoocca) e per danni o forature agli pneumatici.
- In Islanda sono presenti varie strade off road (piste) contrassegnate dalla lettera "F", percorribili solamente con auto 4x4 e generalmente chiuse da Ottobre a Maggio.

PARTENZE INDIVIDUALI | dal 1 ottobre 2026
al 30 aprile 2027

FASCINO D'ISLANDA

Reykjavík | Penisola di Snæfellsnes | Cerchio d'oro |
Laguna Glaciale di Jökulsárlón | Vík |
Cascate di Skógafoss e Seljalandsfoss |
Relax alla Blue Lagoon e alla Sky Lagoon

Itinerario di 8 giorni da Reykjavík

L'itinerario che racchiude il meglio che il Paese possa offrire nella stagione artica: dalla colorata e vivace capitale Reykjavík alla spettacolare Laguna glaciale di Jökulsárlón, passando per la penisola di Snæfellsnes, per l'iconico "Golden Circle", attraverso il villaggio di Vík e le numerose cascate.

Per i più fortunati la natura offrirà lo spettacolo dell'aurora boreale.

Preparate le macchine fotografiche o i cellulari per immortalare un momento indimenticabile!

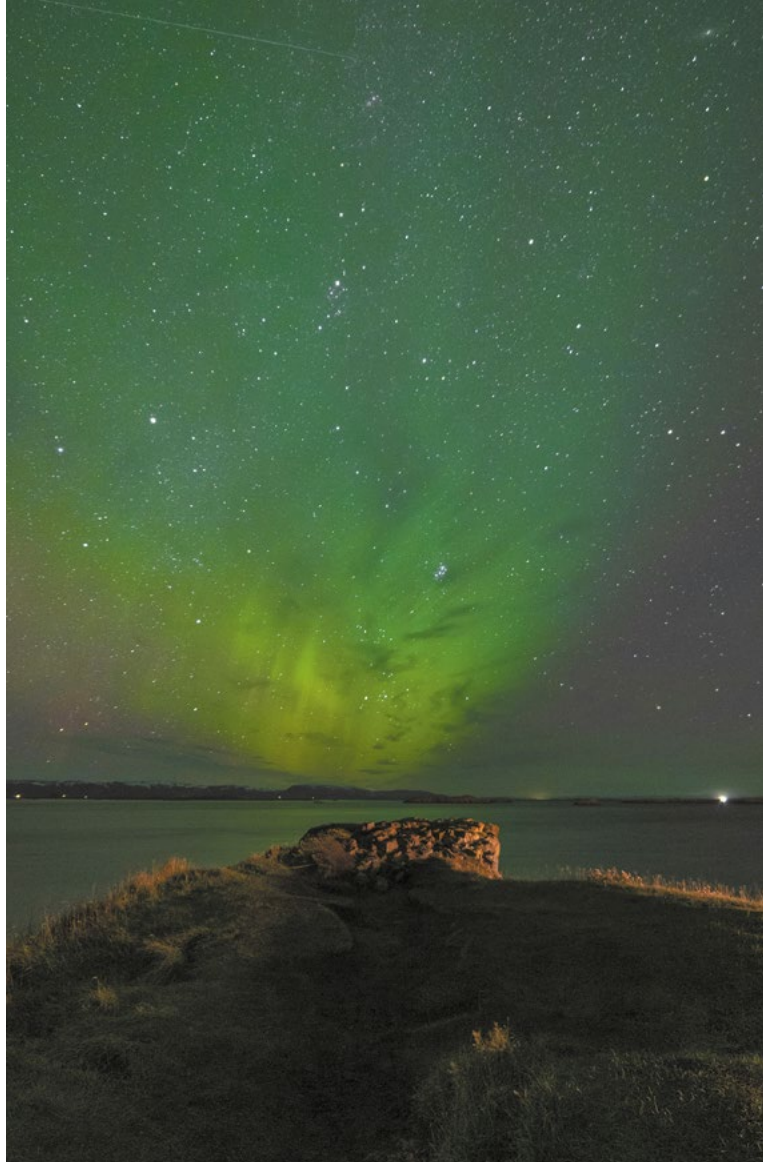

1° GIORNO Reykjavík
Ritiro della vettura presso l'aeroporto internazionale di Keflavík.

2° GIORNO Reykjavík-Stykkishólmur (km 300)
Prima colazione e pernottamento

L'itinerario odierno vi conduce lungo la costa sud della penisola dello Snæfellsnes dominata dai 1.446 metri del ghiacciaio omonimo in un paesaggio caratterizzato da aspre montagne e scogliere.

3° GIORNO Stykkishólmur-Gullfoss (km 250)
Prima colazione e pernottamento

Partenza per Borgarnes e deviazione per Húsafell per visitare le cascate di Hraunfossar e Barnafoss, con possibilità di visita della grotta di ghiaccio sotto il ghiacciaio Langjökull con un camion a 8 ruote motrici (quota su richiesta). Proseguimento per il parco di Þingvellir, Geysir e le cascate di Gullfoss.

4° GIORNO Gullfoss-Jökulsárlón-Höfn (km 365-445)
Prima colazione e pernottamento

Possibilità di escursione a cavallo prima di partire lungo la costa dominata dal ghiacciaio Mýrdalsjökull con sosta alle cascate di Seljalandsfoss e Skógafoss oltre che a Dyrhólaey, luogo di nidificazione degli uccelli marini.



5° GIORNO Höfn – Jökulsárlón-Vík (km 270-195)

Prima colazione

Si raggiunge la laguna glaciale di Jökulsárlón e l'antistante spiaggia dei diamanti con possibilità di escursione in battello tra gli iceberg in alcuni periodi dell'anno (quote su richiesta). Proseguimento per il parco naturale di Skaftafell dove in meno di un'ora a piedi potete raggiungere la cascata di Svartifoss.

6° GIORNO Vík-Reykjavík (km 190)

Prima colazione e pernottamento

Possibilità di escursione sul ghiacciaio Sólheimajökull o nella grotta di ghiaccio (quote su richiesta) e di raggiungere le isole Vestmannaeyjar con un traghetto di 40 minuti.

7° GIORNO Reykjavík

Prima colazione e pernottamento

Giornata a disposizione per visitare la capitale, per partecipare ad escursioni organizzate e per rilassarvi presso la nuova Sky Lagoon (quote su richiesta).

8° GIORNO Reykjavík

Prima colazione

L'itinerario in direzione dell'aeroporto, se il tempo a disposizione lo permetterà, prevede la deviazione lungo la costa sud della penisola di Reykjanes con sosta alle aree geotermali di Krýsuvík e alla Blue Lagoon di Grindavík dove è possibile fare un bagno rilassante (quote su richiesta). Rilascio dell'auto presso l'aeroporto internazionale di Keflavik.

QUOTE INDIVIDUALI DI PARTECIPAZIONE

A PARTIRE DA (in €)

Tourcode R7

Cat.	Tipo auto o similare	Tourcode R7			
		Doppia 2 adulti	Tripla 3 adulti	2 doppie 4 adulti	Singola 1 adulto
N	VW Polo cambio manuale	1.560	1.385	1.475	2.915
B	VW Golf cambio manuale	1.585	1.405	1.490	2.970
E	Hyundai I30 station wagon cambio manuale/autom.	1.605	1.415	1.500	3.010
F	Suzuki Jimny 4x4 cambio manuale	1.610	ND	ND	3.020
P	Dacia Duster 4x4 cambio manuale	1.645	1.440	1.520	3.085
J	Kia Sorento 4x4 cambio automatico	1.790	1.540	1.595	3.380
K	Toyota Land Cruiser 4x4 cambio automatico	1.880	1.600	1.640	3.560

Spese di iscrizione: € 75 - bambini 2-11 anni € 35

Bambini 2/11 anni sistemati in camera doppia con letto aggiunto: € 825 (da aggiungere a 2 quote adulti in doppia)

Possibilità di prenotazione voli dall'Italia a partire da € 350 a persona e tasse aeroportuali a partire da € 155 a persona

Le quote comprendono

- 7 notti in hotel 3 stelle in camere standard con servizi privati, trattamento di pernottamento e prima colazione;
- 7 giorni noleggio auto a chilometraggio illimitato, assicurazione cdw (kasko) e tp (furto) con franchigia di ca. € 1.300 per le categorie n/b/e e di ca. € 2.400 per le restanti;
- Spese per il ritiro in aeroporto, spese per il ritiro fuori orario tra le ore 01:00 e le 02:00; tasse locali.

Le quote non comprendono

- **Voli internazionali dall'Italia a Reykjavik e viceversa;**
- Tasse aeroportuali dei voli internazionali dall'Italia;
- **I seguenti extra** per il noleggio auto da pagare in loco:
 - Tassa di circolazione/road tax (obbligatoria) Isk 1.390/ca. € 10 al Giorno;
 - Assicurazione super cdw per azzeramento della franchigia ca. € 20 al giorno per le categorie n/b/e e ca. € 26 al giorno per le restanti categorie;
 - Assicurazione copertura danni causati dalla ghiaia alla carrozzeria e ai cristalli ca. € 20 al giorno per le categorie n/b/e e ca. € 26 al giorno per le restanti categorie;
 - Assicurazione RSN (tra cui assistenza per perdita di chiavi e cambio pneumatici) ca. € 13 al giorno;
 - Secondo guidatore ca. € 40 per noleggio;
 - Seggiolino per bambini ca. € 50 per noleggio;
- Navigatore satellitare non disponibile per le categorie di auto N-B-E-F-P e incluso di serie per le categorie di auto J-K;
- Pedaggi e parcheggi vari;
- Tutto quanto non menzionato ne "le quote comprendono";
- **Polizza assicurativa obbligatoria.**

NOTIZIE IMPORTANTI PER IL NOLEGGIO AUTO:

- Le assicurazioni non prevedono in nessun modo coperture danni causati da guida incauta.
- Inoltre non è prevista alcuna copertura assicurativa per danni causati alle parti inferiori delle auto (sottoscocca) e per danni o forature agli pneumatici.
- In Islanda sono presenti varie strade off road (piste) contrassegnate dalla lettera "F", percorribili solamente con auto 4x4 e generalmente chiuse da Ottobre a Maggio.

PARTENZE INDIVIDUALI | dal 1 ottobre 2026
al 30 aprile 2027

IL MAGICO INVERNO ISLANDESE

Reykjavík | Aurora boreale | Relax alla Sky Lagoon |
Cerchio d'oro | Cascate | Spiggia nera

Itinerario di 5 giorni

- Partenze con voli di linea da Milano, Roma e altre città italiane

Terra di eccezionali contrasti. L'Islanda è la terra del fuoco e del ghiaccio grazie alla presenza di alcuni dei vulcani più attivi al mondo e dei più grandi ghiacciai d'Europa.

L'Islanda d'inverno è la terra del buio e della luce.

Trascorrete le giornate effettuando delle escursioni naturalistiche in attesa di assistere, se il cielo è limpido e la fortuna vi assiste, allo spettacolo dell'aurora boreale.

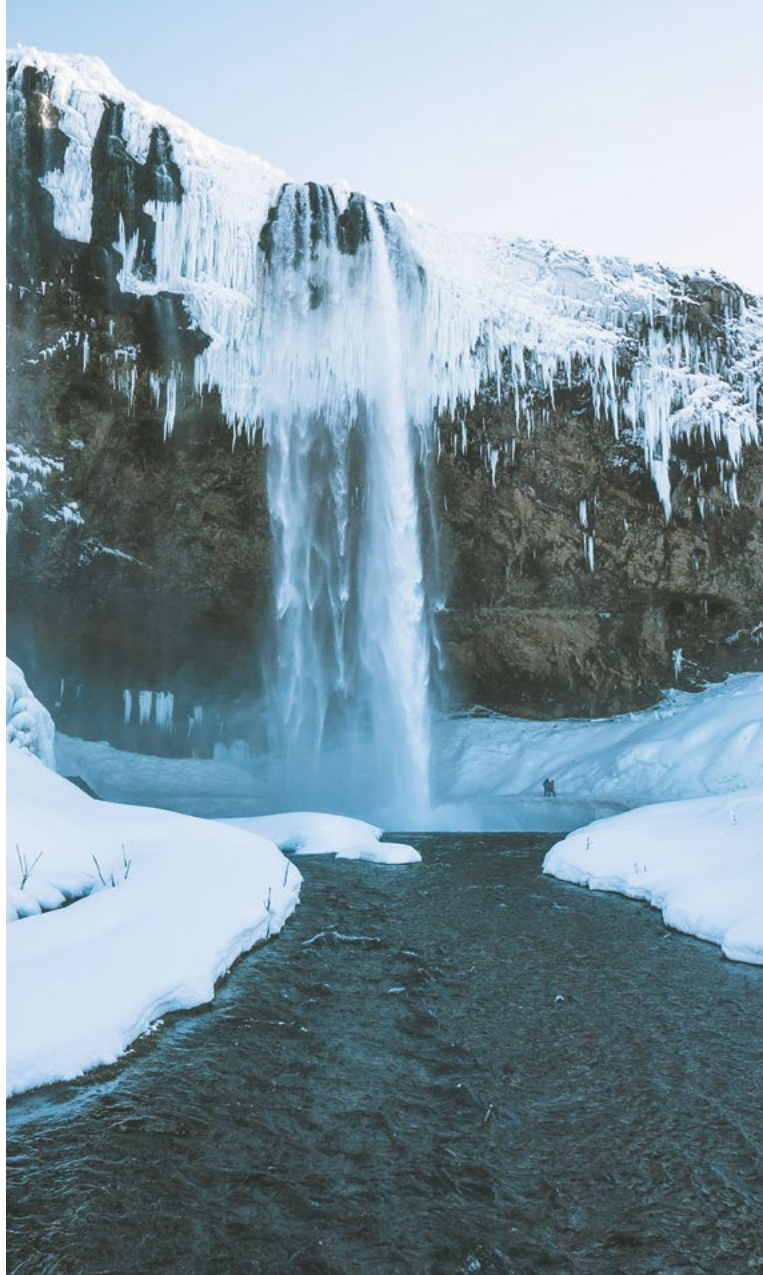

1° GIORNO

Italia-Reykjavík

Partenza con volo di linea per Reykjavík. Trasferimento collettivo con bus dall'aeroporto all'hotel selezionato. Pernottamento.

2° GIORNO

Reykjavík e Cerchio d'Oro

Prima colazione e pernottamento

Escursione di 8 ore dedicata alla visita di una delle zone più belle ed interessanti dell'isola: il "Cerchio d'Oro". A bordo di un bus, con guida parlante inglese, vi spingerete nella zona ad est di Reykjavík, visitando il Parco Nazionale di Thingvellir, le cascate di Gullfoss e le sorgenti di acqua calda di Geysir con il grande Strokkur. In serata, possibilità di escursione facoltativa avvistamento dell'aurora boreale in barca a Reykjavík (supplemento € 110 a persona).

3° GIORNO

Reykjavík

Prima colazione e pernottamento

Mattina dedicata al relax con ingresso alla Sky Lagoon, un suggestivo complesso vicino alla capitale con vista sull'Oceano Atlantico. Pacchetto "Saman" con ingresso, uso dello spogliatoio comune e asciugamani.

Pomeriggio dedicato alla scoperta della capitale islandese. Escursione serale in bus per l'avvistamento dell'aurora boreale (durata 3 ore circa).

4° GIORNO

Reykjavík

Prima colazione e pernottamento

Escursione di 10 ore dedicata alla visita della costa sud e le sue bellezze naturali. A bordo di un bus, con guida parlante inglese, vi spingerete fino al villaggio di Vik con soste a Dyrhólaey e le sue spiagge nere, le cascate di Skogafoss e Seljalandsfoss ed il ghiacciaio Solheimajokull.

5° GIORNO

Reykjavík-Italia

Prima colazione

Trasferimento collettivo con bus dal vostro hotel all'aeroporto internazionale di Keflavik e partenza con volo di linea per l'Italia.

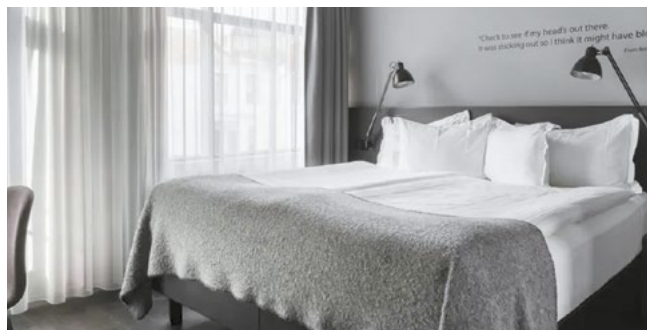

Hotel Skuggi ★★★

Hotel accogliente e confortevole in pieno centro di Reykjavík. Le sue camere, arredate con gusto, offrono ogni comfort. A disposizione per gli ospiti un bar con salotto



Hotel Midgardur by Center ★★★★★

Moderno hotel situato in posizione strategica a pochi minuti a piedi dalla via principale della città.

Le sue camere dispongono di ogni comfort. A disposizione per gli ospiti un ristorante con cucina internazionale e una SPA (ingresso a pagamento).

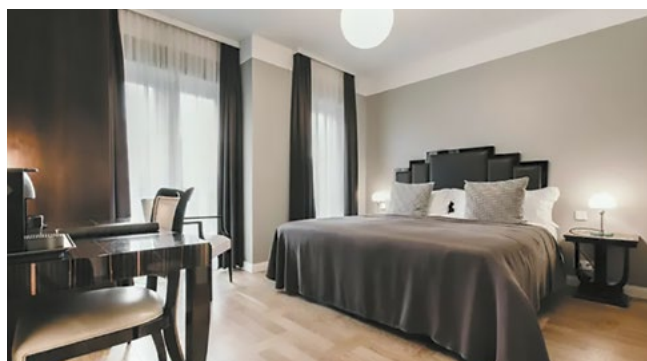

Hotel Borg ★★★★★

Questo storico hotel situato nel cuore di Reykjavík, offre una vista sulla Piazza Austurvöllur.

Le sue eleganti camere sono dotate di ogni comfort. A disposizione per gli ospiti un raffinato ristorante e un'elegante SPA (ingresso a pagamento).



QUOTE INDIVIDUALI DI PARTECIPAZIONE A PARTIRE DA (in €)

Hotel	Tourcode RR				
	Adulto in doppia	Adulto in tripla	3° letto bambino in tripla	3° e 4° letto bambino in family	Adulto in singola
Hotel Skuggi	1.830	1.420	1.040	ND	2.410
Hotel Midgardur by Center	1.920	1.740	1.040	1.040	2.530
Hotel Borg	2.260	1.740	1.040	ND	2.960

Quote NON valide dal 24 Dicembre al 3 Gennaio - Su richiesta

Spese di iscrizione: € 75 - bambini 2-11 anni € 35

Tasse aeroportuali: da € 155 circa

Le quote comprendono

- Voli di linea da Milano, Roma ed altre città italiane in classi contingentate;
- 4 pernottamenti e prima colazione a Reykjavik nell'hotel prescelto in camera standard;
- Ingresso con pacchetto Saman alla Sky Lagoon (trasferimenti da/per l'hotel con bus navetta inclusi);
- Escursioni in lingua inglese Cerchio d'oro, Costa Sud ed Aurora boreale (trasferimenti da/per l' hotel con bus navetta inclusi);
- Trasferimenti con bus di linea aeroporto/hotel/aeroporto.

Le quote non comprendono

- Tasse aeroportuali;
- Spese iscrizione;
- Escursioni facoltative;
- Pasti/snack a bordo dei voli;
- Tutto quanto non espressamente indicato in programma e nelle quote comprendono;
- Polizza assicurativa obbligatoria.

PARTENZE DA BUENOS AIRES

MN FRIDTJOF NANSEN |

2026 novembre: 9, 19 e 29 | dicembre: 9, 19 e 29 |

2027 gennaio: 8, 18 e 28 | febbraio: 7, 17 e 27 | marzo: 9

MN ROALD AMUNDSEN |

2027 gennaio: 9, 19 e 29 | febbraio: 8

IL MEGLIO DEL CONTINENTE GHIACCIATO

CROCIERE IN ANTARTIDE

Itinerario di 13 giorni

Un viaggio epico verso il continente più isolato al mondo, alla scoperta della sua ricca fauna, di paesaggi unici ed una natura intatta e fragile.



1° GIORNO

Buenos Aires

Arrivo a Buenos Aires e trasferimento all'hotel ★★★★★. Visita della città in italiano (mezza giornata). Resto della giornata a disposizione. Pernottamento.

2° GIORNO

Buenos Aires-Ushuaia

Mezza pensione

Trasferimento per l'aeroporto all'alba e partenza con volo per Ushuaia.

Arrivo a Ushuaia, dove sarà ad attendervi la nave da spedizione a propulsione ibrida, appositamente progettata per la crociera sostenibile nelle acque polari.

Questo vivace porto è la capitale della provincia argentina della Terra del Fuoco. Situata sullo sfondo magnifico del ghiacciaio Martial, Ushuaia rappresenta una delle città più meridionali del mondo.

Dopo un briefing da parte del team di spedizione, sistemazione in cabina. Cena e pernottamento a bordo.

3° e 4° GIORNO

Navigazione nello stretto di Drake

Pensione completa a bordo

Giornate dedicate alla preparazione per viaggiare in Antartide. E' qui che si incontrano le acque calde del nord con quelle più fredde e meno saline del sud rendendo così la zona particolarmente ricca di fauna marina. Tempo dedicato alle presentazioni scientifiche e culturali da parte dello staff scientifico di bordo prima dell'arrivo in Antartide.

Dal 5° al 9° GIORNO

Antartide: un altro mondo

Pensione completa a bordo

Scopri l'Antartide in tutta la sua maestosa natura. Non si è mai preparati abbastanza alla vista dell'immensa bellezza ghiacciata dell'Antartide. Circondata da ghiacciai imponenti e iceberg galleggianti grandi come cattedrali. Forse la parte più sorprendente dell'Antartide è il silenzio. È una quiete che ogni tanto viene rotta dalla gente del posto: la fauna selvatica.

Le balene iniziano ad arrivare in numero maggiore entro dicembre e gennaio. Questo è anche il periodo in cui nascono i primi pulcini di pinguino e vedere i goffi ciuffi di piume correre qua e là è sempre uno spettacolo affascinante.

Febbraio e marzo offrono ottime opportunità di osservazione delle balene, quando grandi quantità di krill le attirano nella zona. Qui la natura regna sovrana e noi siamo semplici osservatori. Il Comandante monitora continuamente le condizioni per seguire



il miglior itinerario possibile per l'avventura. Ogni giorno offrirà qualcosa di diverso ed emozionante.

Ti unirai al team della spedizione negli sbarchi e nelle crociere sul ghiaccio e potresti anche avere la possibilità di andare in kayak tra gli iceberg.

Una volta a bordo, il team della spedizione continua le sue lezioni sul continente ghiacciato. Nel corso di cinque giorni magici, si vive in questo fantastico mondo che rimarrà un ricordo indelebile.

10° e 11° GIORNO Ritorno attraverso lo stretto di Drake

Pensione completa

Ritorno alle acque più calde .

Dopo cinque giorni incredibili, avrai vissuto così tanto in Antartide. La tua testa sarà probabilmente piena di un caleidoscopio vorticoso di ricordi e impressioni speciali. I prossimi due giorni saranno un'occasione per riflettere sulla tua avventura nel settimo continente.

Mentre la tua mente cerca di evocare il magico scenario antartico, ora potrebbe essere un buon momento per vagliare le tue foto e i tuoi video per riconquistare il senso della sua grandezza. Perché non cogliere l'occasione per rilassarsi nella sauna o godersi qualche rilassante trattamento termale nell'area benessere.

12° GIORNO Ushuaia-Buenos Aires

Prima colazione e pernottamento

La tua crociera esplorativa termina a Ushuaia, la città principale della Terra del Fuoco, la provincia più meridionale dell'Argentina. Da qui prenderai un volo per tornare a Buenos Aires, ma non deve essere la fine della tua avventura.

Arrivo a Buenos Aires, trasferimento in hotel ★★★★★.
Pernottamento.

13° GIORNO Buenos Aires

Prima colazione in hotel

Trasferimento all'aeroporto (incluso).

NOTA BENE

La navigazione e le attività durante la crociera sono soggette a variazione anche a causa delle condizioni meteo e del ghiaccio.

QUOTE INDIVIDUALI DI PARTECIPAZIONE IN DOPPIA (in €)

Tourcode AN1

da Buenos Aires

11.090

Spese di iscrizione: € 75

Le quote comprendono

- 2 pernottamenti a Buenos Aires in hotel ★★★★★s inclusa prima colazione;
- Mezza giornata visita città in italiano di Buenos Aires;
- 10 pernottamenti a bordo nella cabina prescelta in pensione completa incluso bevande durante i pasti (birra e vino, acqua in bottiglia) e tè/caffè/bibite analcoliche durante il giorno (escluso bevande Premium);
- **Bottiglia riutilizzabile;**
- **Giacca impermeabile antivento;**
- WiFi (NO Streaming);
- **Uso di sauna, vasche idromassaggio, piscina, sala fitness;**
- Assistenza a bordo e presentazioni scientifiche in lingua inglese;
- Volo Ushuaia/Buenos Aires/Ushuaia;
- Trasferimenti dall'hotel all'aeroporto e viceversa a Buenos Aires e dall'aeroporto al porto e dal porto all'aeroporto a Ushuaia;
- **Breve tour orientativo di Ushuaia** (in inglese).

Le quote non comprendono

- Spese iscrizione;
- Voli intercontinentali (disponibili su richiesta);
- Facchinaggio;
- Escursioni facoltative;
- Rrattamenti SPA a bordo;
- Nance e tutto quanto non menzionato ne 'le quote comprendono';
- **Polizza assicurativa obbligatoria.**

NOTA BENE

Hurtigruten applica una politica di tariffe fluttuanti.

Pertanto le quote qui indicate si basano sulla tariffa minima.

Al momento della richiesta e/o quotazione saremo lieti offrire la migliore quotazione disponibile applicando eventuali sconti e vantaggi in essere.

Possibilità di pacchetto voli dall'Italia + pernottamenti supplementari a Buenos Aires.

Quota su richiesta.

Giver è anche ...

CROCIERE FLUVIALI INVERNO

Per trascorrere le festività invernali Giver ha organizzato splendidi itinerari lungo il Danubio, il Reno, il Meno e la Schelda, fiumi che toccano alcune delle principali città dell'Europa centrale che, durante i periodi delle Feste con mercatini di Natale, luci scintillanti e fuochi d'artificio, offrono al viaggiatore la possibilità di trascorrere momenti magici in pieno relax, grazie alla navigazione lenta lungo il fiume riservando, ogni giorno, una sorpresa diversa!

E allora fatevi cullare dalle nostre confortevoli navi, a misura d'uomo, potrete contare sull'organizzazione della nostra **Direzione di crociera** a bordo e sull'assistenza del nostro qualificato **Staff turistico** sia a bordo che durante le visite a terra.

LUNGO IL DANUBIO BLU

A BORDO DELLA M/N VIVIENNE ★★★★★ SUP

MERCATINI DI NATALE

PONTE DI SANT'AMBROGIO, IMMACOLATA E AVVENTO

• Dal 4 all'8 dicembre e dal 16 al 20 dicembre

Vienna - Budapest - Bratislava - Vienna

PER UN NATALE SPECIALE

• Dal 20 al 27 dicembre

Vienna - Durnstein - Melk - Bratislava - Budapest

CAPODANNO

• Dal 27 dicembre al 2 gennaio

Budapest - Bratislava - Durnstein - Melk - Vienna



LUNGO IL RENO, MENO E SCHELDA

A BORDO DELLA M/N VERDI ★★★★★ DE LUXE

MERCATINI DI NATALE

PONTE DI SANT'AMBROGIO E DELL'IMMACOLATA

• Dal 4 all'8 dicembre

Francoforte - Ludwigshafen (Spira) - Strasburgo (Colmar) -
Magonza - Offenbach - Francoforte

CAPODANNO

• Dal 29 dicembre al 3 gennaio

Haarlem (Amsterdam) - Schoonhoven (Grand Tour d'Olanda -
Rotterdam, l'Aja Delft) - Anversa - Utrecht

PARTENZE | 4, 16, 20 e 27 dicembre

LUNGO IL DANUBIO BLU 2026/2027

Con la M/n VIVIENNE ★★★★★ Sup

IN ESCLUSIVA GIVER PER IL PUBBLICO ITALIANO 

I MERCATINI DI NATALE

Crociere di 5 giorni/4 notti
dal 4 all'8 dicembre e dal 16 al 20 dicembre

Vienna | Budapest | Bratislava | Vienna

- Voli di linea a/r dall'Italia
- Trasferimenti a/r aeroporto/porto
- 4 notti a bordo
- Pensione completa come da programma
- Visite incluse in lingua italiana: giro città di Vienna, Budapest e Bratislava
- Direzione e Staff Turistico Giver Viaggi e Crociere

Itinerario

giorno	Porto/città	arrivo	partenza
1°	Italia/Vienna - Volo dall'Italia per Vienna - Trasferimento alla nave e imbarco alle ore 17.00		
2°	Vienna	-	18.30
3°	Budapest	11.30	21.00
4°	Bratislava	14.00	21.00
	Vienna	05.00	
5°	Dopo la prima colazione sbarco e trasferimento in aeroporto per il volo di rientro in Italia		

Visite incluse in lingua italiana:

- 1° giorno - mattino - Vienna
- 3° giorno - pomeriggio - Budapest
- 4° giorno - pomeriggio - Bratislava

ESCURSIONI FACOLTATIVE

(da prenotarsi unitamente alla crociera)

Vienna:

- Concerto di musica classica € 100
- Castello di Schönbrunn € 85 - Palazzo Belvedere € 90





PER UN NATALE SPECIALE

Crociera di 8 giorni -
dal 20 al 27 dicembre

Vienna | Durnstein | Melk | Bratislava | Budapest

- Voli di linea a/r dall'Italia
- Trasferimenti a/r aeroporto/porto
- 7 notti a bordo
- Pensione completa come da programma
- Visite incluse in lingua italiana: giro città di Vienna, Durnstein, Melk, Bratislava, Budapest
- **Direzione e Staff Turistico Giver Viaggi e Crociere**

Itinerario

data	Porto/città	arrivo	partenza
20/12	Italia/Vienna Trasferimento alla nave ed imbarco alle ore 17.00		
21/12	Vienna	-	-
22/12	Vienna	-	23.59
23/12	Durnstein Melk	07.00 15.00	12.00 22.00
24/12	Bratislava	08.00	20.00
25/12	Budapest	08.00	-
26/12	Budapest		
27/12	Budapest - Dopo la prima colazione sbarco e trasferimento in aeroporto per il volo di rientro in Italia		

Visite incluse in lingua italiana:

- 21 dicembre - mattino - Vienna
- 23 dicembre mattino Durnstein, pomeriggio Melk
- 24 dicembre mattino Bratislava
- 25 dicembre - mattino - Budapest

ESCURSIONI FACOLTATIVE

(da prenotarsi unitamente alla crociera)

Vienna:

- Concerto di musica classica € 100
- Castello di Schönbrunn € 85
- Palazzo Belvedere € 90

Budapest:

- Cattedrale di Santo Stefano, l'Opera ed il Central Grand Café € 100

CAPODANNO 2026/2027

Crociera di 7 giorni
dal 27 dicembre al 2 gennaio

Budapest | Bratislava | Durnstein | Melk | Vienna

- Voli di linea a/r dall'Italia
- Trasferimenti a/r aeroporto/porto
- 6 notti a bordo
- Pensione completa come da programma
- Visite incluse in lingua italiana: giro città di Budapest, Bratislava, Durnstein, Melk, Vienna
- **Direzione e Staff Turistico Giver Viaggi e Crociere**

Itinerario

data	Porto/città	arrivo	partenza
27/12	Italia/Budapest trasferimento alla nave e imbarco alle ore 17.00		
28/12	Budapest	-	21.00
29/12	Bratislava	14.00	20.00
30/12	Durnstein Melk	09.00 15.00	12.00 22.00
31/12	Vienna	06.00	-
01/01	Vienna		
02/01	Vienna - Dopo la prima colazione sbarco trasferimento in aeroporto e volo di rientro in Italia		

Visite incluse in lingua italiana:

- 28 dicembre mattino - Budapest
- 29 dicembre: pomeriggio Bratislava
- 30 dicembre - mattino Durnstein, pomeriggio Melk
- 31 dicembre - mattino Vienna

ESCURSIONI FACOLTATIVE:

(da prenotarsi unitamente alla crociera)

Budapest:

- Cattedrale di Santo Stefano, l'Opera ed il Central Grand Café € 100

Vienna:

- Castello di Schönbrunn € 85 - Palazzo Belvedere € 90
- Concerto di Capodanno (1 gennaio) € 140

Programmi dettagliati sul catalogo Crociere Fluviali ponte di S. Ambrogio, Immacolata e Capodanno 2026/2027 o sul sito: www.giver.it

TUTTO QUOTE DANUBIO BLU

M/n VIVIENNE ★★★★★Sup

DIREZIONE DI CROCIERA E STAFF TURISTICO GIVER 



QUOTE INDIVIDUALI DI PARTECIPAZIONE da Milano e Roma (in €)

data di partenza dall'Italia		4 e 16 dicembre	20 dicembre	27 dicembre
Tipo di cabina	Ponte	(5 giorni)	(8 giorni)	(7 giorni)
Cabina doppia con finestra alta non apribile	Principale	1.090	1.490	1.690
Cabina doppia con finestra panoramica non apribile	Intermedio Standard	1.190	1.590	1.850
Cabina doppia deluxe con french balcony	Intermedio Superior	1.290	1.690	1.950
Cabina doppia deluxe con french balcony	Superiore	1.350	1.790	2.050
Suite con french balcony e frigo bar	Superiore	1.550	1.950	2.150
Gran Suite con french balcony e frigo bar	Superiore	1.650	2.050	2.250

- **Spese d'iscrizione/tasse portuali** € 75
- **Tasse aeroportuali/supplemento carburante** da € 160 a € 230 circa (da riconfermarsi al momento della prenotazione in relazione al vettore utilizzato, alla città di partenza e all'itinerario prenotato)
- **Assicurazione medico bagaglio annullamento:** € 117/130 in relazione alla quota di partecipazione

Riduzioni

- Cabina doppia - bambino fino a 11 anni con 1 adulto: -10%
- Viaggio di Nozze: € 150 a coppia

Supplemento cabina singola

- Doppia uso singola (cabine contingentate): ponte principale e intermedio standard 50%, ponte intermedio superior e superiore 75%.

Supplementi per partenze da altre città (classi contingentate) a partire da € 100: Bologna /Torino /Firenze/Venezia/Napoli/Genova e altre città su richiesta

Nota bene:

Per alcune città di partenza l'operatività dei voli deve essere verificata all'atto della prenotazione.
L'assegnazione del vettore è legata alla disponibilità del momento.

Speciali promozioni crociere del 16 e 20 dicembre (disponibilità limitata):

- Sconto famiglia, bambini e ragazzi fino a 18 anni: sconto del 50% (2 adulti + 1 o 2 bambini: sistemazione in 2 cabine doppie adiacenti; 1 adulto + 1 bambino o ragazzo: in cabina doppia)
- Sconto senior, over 70: € 100
- Singola senza supplemento in cabina doppia ponte principale

Le quote comprendono

- Voli di linea a/r da Milano e Roma (contingenti programmati);
- Trasferimenti a/r aeroporto/nave;
- pernottamenti a bordo nel tipo di cabina prescelto;
- Trattamento di pensione completa dalla cena del primo giorno alla prima colazione dell'ultimo;
- Prima colazione e pranzo a buffet, cena servita (à table d'hôte), inclusa acqua in caraffa, tè e caffè ai pasti;
- Serate musicali a bordo;
- **Direzione di Crociera e Staff Turistico Giver;**
- Visite previste con guide in lingua italiana. In alcune località la disponibilità di guide con conoscenza della lingua italiana potrebbe essere limitata, in tal caso verrà utilizzato il personale Giver per le traduzioni.

Le quote non comprendono

- Vino, bevande, quota di servizio e tutti gli extra in genere;
- Escursioni facoltative;
- Tasse aeroportuali/supplemento carburante;
- Spese d'iscrizione/tasse portuali;
- Qualsiasi servizio non menzionato;
- Mance;
- **Polizza assicurativa obbligatoria.**

Quota di servizio

Giver nel rispetto della tradizione crocieristica indica la cifra per persona di € 40 crociera di 5 giorni/€ 50 crociera di 7 giorni/€ 60 crociera di 8 giorni, queste somme verranno corrisposte direttamente a bordo e saranno solo ed esclusivamente a favore dell'equipaggio della nave. La mancia alle guide locali e agli autisti, rientra sempre nella tradizione ed è a discrezione del clienti.

PARTENZE | 4 e 29 dicembre

LUNGO IL RENO, IL MENO E LA SCHELDA 2026/2027

GRAN TOUR D'OLANDA,
GERMANIA, FRANCIA, FIANDRE

M/n VERDI ★★★★★ De Luxe

UN'ESCLUSIVA GIVER PER IL PUBBLICO ITALIANO

I MERCATINI DI NATALE

Crociera di 5 giorni/4 notti
dal 4 all'8 dicembre

Francoforte | Ludwigshafen | Spira (Heidelberg) | Strasburgo
(Colmar) | Magonza | Offenbach | Francoforte

- Voli di linea a/r dall'Italia
- Trasferimenti a/r aeroporto/porto
- 4 notti a bordo
- Pensione completa come da programma
- Visite incluse in lingua italiana: Spira, Strasburgo, Magonza, Francoforte sul Meno
- Direzione e Staff Turistico Giver Viaggi e Crociere

Itinerario

giorno	Porto/città	arrivo	partenza
4/12	Italia/Francoforte - Trasferimento in autopullman al porto	22.00	
5/12	Ludwigshafen - Spira	08.00	18.00
6/12	Strasburgo	08.00	20.00
7/12	Magonza	08.00	18.30
8/12	Offenbach - Francoforte - Italia Trasferimento in Aeroporto e rientro in Italia		

Visite incluse in lingua italiana:

- 04 dicembre - Pomeriggio - Visita città di Francoforte sul Meno
- 05 dicembre - Mattino - Visita città di Spira
- 06 dicembre - Mattino - Visita città di Strasburgo
- 07 dicembre - Mattino - Visita città di Magonza

ESCURSIONI FACOLTATIVE

(da prenotarsi unitamente alla crociera)

- Heidelberg € 65 (pomeriggio del 5 dicembre)
- Colmar con i suoi mercatini € 70 (pomeriggio del 6 dicembre)

Programmi dettagliati sul catalogo Crociere Fluviali ponte di S. Ambrogio, Immacolata e Capodanno 2026/2027 o sul sito: www.giver.it



CAPODANNO 2026/2027

Crociera di 6 giorni/5 notti
dal 29 dicembre al 3 gennaio

Amsterdam | Haarlem | Schoohoven (Rotterdam, Grand Tour
d'Olanda, l'Aja e Delft) | Anversa (Bruxelles - Bruges) | Utrecht

- Voli di linea a/r dall'Italia
- Trasferimenti a/r aeroporto/porto
- 5 notti a bordo
- Pensione completa come da programma
- 1 seconda colazione in ristorante.
- Visite incluse in lingua italiana: Amsterdam, Haarlem, Rotterdam, l'Aja, Delft, Anversa
- Direzione e Staff Turistico Giver Viaggi e Crociere

Itinerario

data	Porto/città	arrivo	partenza
29/12	Italia-Amsterdam - Trasferimento in autopullman al porto ed imbarco ad Haarlem		
30/12	Haarlem - Amsterdam	-	-
31/12	Haarlem - Amsterdam	-	23.00
01/01	Schoohoven (Rotterdam)	09.00	20.00
02/01	Anversa	09.00	20.00
03/01	Utrecht - Dopo la prima colazione sbarco e trasferimento all'aeroporto di Amsterdam e volo di rientro in Italia		

Visite incluse in lingua italiana:

- 30 dicembre: mattina visita città di Amsterdam
- 30 dicembre: pomeriggio visita città di Haarlem
- 1 gennaio: intera giornata, Rotterdam, l'Aja e Delft con pranzo in ristorante
- 2 gennaio: mattina visita città di Anversa

ESCURSIONI FACOLTATIVE

(da prenotarsi unitamente alla crociera)

Haarlem:

- I mulini a vento di Zaanse Schans e Volendam € 50 - 31 dic
- Navetta a/r Haarlem/Amsterdam € 20 - 31 dic

Anversa:

- Bruxelles € 70 oppure Bruges € 75

TUTTO QUOTE LUNGO IL RENO

DIREZIONE DI CROCIERA E STAFF TURISTICO GIVER 



QUOTE INDIVIDUALI DI PARTECIPAZIONE MN VERDI ★★★★★ DE LUXE

da Milano e Roma (in €)

data di partenza dall'Italia		4 dic.	29 dic.
Tipo di cabina		(5 giorni)	(6 giorni)
Cabina doppia con 2 letti bassi o matrimoniale con finestra Ita non apribile	Principale/ Duchess	1.050	1.590
Cabina doppia deluxe con due letti bassi o matrimoniale e french balcony (portafinestra) - poppa mq 13,5 mq ca	Intermedio/ Contess	1.150	1.690
Cabina doppia deluxe con 2 letti bassi o matrimoniale e french balcony (portafinestra) - centro mq 16 ca	Intermedio/ Contess	1.190	1.750
Cabina doppia deluxe con 2 letti bassi o matrimoniale e french balcony (portafinestra) - poppa mq 13,5 ca	Superiore/ Empress	1.250	1.850
Cabina doppia deluxe con 2 letti bassi o matrimoniale e french balcony (portafinestra) - centro mq 16 ca	Superiore/ Empress	1.290	1.890
Suite - con letto matrimoniale e french balcony (portafinestra) mq 20	Intermedio/ Contess	1.490	2.090
Suite - con letto matrimoniale e french balcony (portafinestra) mq 20	Superiore/ Empress	1.590	2.190

- **Spese d'iscrizione/tasse portuali** € 75
- **Tasse aeroportuali/supplemento carburante** da € 160 a € 200 circa (da riconfermarsi al momento della prenotazione in relazione al vettore utilizzato, alla città di partenza e all'itinerario prenotato)
- **Assicurazione medico bagaglio annullamento:** € 117/130 in relazione alla quota di partecipazione

Riduzioni

- Cabina doppia - bambino fino a 11 anni con 1 adulto: -10%
- Viaggio di Nozze: € 150 a coppia

Supplementi:

- **Partenze da altre città** (classi contingentate)

- Bologna/Torino/Firenze/Venezia/Napoli/Verona/Genova e altre città su richiesta

A partire da € 100 per la crociera del 4 dicembre - da € 150 per la crociera del 29 dicembre

Nota bene:

Per alcune città di partenza l'operatività dei voli deve essere verificata all'atto della prenotazione.

- **Cabina doppia uso esclusivo** (cabine contingentate): 50% sul ponte Duchess, 75% sul Contess e Empress.

Le quote comprendono

- Voli di linea a/r da Milano e Roma;
- Trasferimenti a/r aeroporto/nave;
- Sistemazione a bordo nel tipo di cabina prescelto;
- 4/5 pernottamenti a bordo con trattamento di pensione completa dalla cena del primo giorno alla prima colazione dell'ultimo giorno: prima colazione a buffet, pranzo e cena serviti (à table d'hôte), thè e caffè durante i pasti, bevande incluse per la cena di Capodanno;
- Thè/caffè station H24;
- Serate musicali e per la Crociera di Capodanno festeggiamenti per il Nuovo Anno;
- **Direzione di Crociera e Staff Turistico Giver Viaggi e Crociere;**
- Visite in lingua italiana (in alcune località la disponibilità di guide in lingua italiana potrebbe essere limitata, in questo caso il personale della Giver farà da tramite per le traduzioni);
- Servizio auricolari durante le visite.

Le quote non comprendono

- Vino, bevande, quota di servizio e tutti gli extra in genere;
- Escursioni facoltative;
- Spese d'iscrizione;
- Tasse aeroportuali/supplemento carburante;
- Qualsiasi servizio non menzionato;
- Spese d'iscrizione;
- **Polizza assicurativa obbligatoria.**

Quota di servizio

Giver nel rispetto della tradizione crocieristica indica la cifra per persona di € 35 (crociera del 4 dicembre) e di € 40 per la crociera di Capodanno a favore dell'equipaggio di bordo, da regolarsi a bordo).

ANTEPRIMA CROCIERE FLUVIALI 2027

PRIMAVERA/ESTATE

Navi in esclusiva per il pubblico italiano

Direzione e staff turistico Giver Viaggi e Crociere

Partenze con voli di linea da tutta Italia visite incluse in lingua italiana



LUNGO IL DANUBIO BLU ATTRAVERSO 5 PAESI NEL CUORE DELL'EUROPA

Austria – Slovacchia – Ungheria – Serbia – Bulgaria

A bordo della M/N Verdi ★★★★★ De Luxe

Vienna - Durnstein - Melk - Bratislava - Budapest - Novi Sad - Belgrado - Le Porte di Ferro - Sofia

Crociere di 7, 8, 10 giorni – 6, 7, 9 notti:

dal 20 al 27 giugno - da Vienna a Vienna
dal 27 giugno al 4 luglio - da Vienna a Budapest
dal 4 all'11 luglio - da Budapest a Vienna
dall'11 al 20 luglio - da Vienna a Sofia
dal 20 al 29 luglio - da Sofia a Vienna
dal 29 luglio al 7 agosto - da Vienna a Sofia
dal 7 al 16 agosto - da Sofia a Vienna
dal 16 al 22 agosto - da Vienna a Vienna
dal 22 al 29 agosto - da Vienna a Vienna

LUNGO IL ROMANTICO RENO DALL'OLANDA ALLA SVIZZERA E FIANDRE

A bordo della M/N Verdi ★★★★★ De Luxe

Crociere di Primavera dei Tulipani di 6 giorni-5 notti:

- dal 19 al 24 aprile - Gran Tour d'Olanda - da Zandam (Amsterdam) a Zandam
- dal 24 al 29 aprile - Olanda e Fiandre - da Zandam (Amsterdam) a Zandam
- dal 29 aprile al 4 maggio - Gran tour d'Olanda - da Zandam (Amsterdam) a Zandam

A bordo della M/N Dutch Grace ★★★★★ Sup

Crociere d'estate lungo il Romantico Reno di 8 giorni-7 notti:

- dal 17 al 24 giugno - Gran tour d'Olanda e Fiandre - da Utrecht ad Zandam (Amsterdam)
- dal 24 giugno al 1 luglio - Gran tour d'Olanda dal Zandam (Amsterdam) a Nimega
- dal 21 al 28 luglio - Olanda - Germania - Francia - Svizzera - da Zandam (Amsterdam) a Huningue (Basilea)
- dal 28 luglio al 4 agosto - Svizzera - Francia - Germania - Olanda da Huningue (Basilea) a Zandam (Amsterdam)
- dal 4 all'11 agosto - Olanda - Germania - Francia - Svizzera - da Zandam (Amsterdam) a Huningue (Basilea)
- dall'11 al 18 agosto - Svizzera - Francia - Germania - Olanda da Huningue (Basilea) a Zandam (Amsterdam)
- dal 18 al 25 agosto - Olanda - Germania - Francia - Svizzera - da Zandam (Amsterdam) a Huningue (Basilea)



SPAGNA: LO SPLENDORE DELL'ANDALUSIA LUNGO IL GUADALQUIVIR

A bordo della M/N La Belle De Cadix ★★★★★ Sup
Siviglia, Cordova, Cadice, Puerto de Santa Maria, Granada

Crociere di 8 giorni-7 notti:
- dal 24 giugno all'1 luglio
- dal 26 agosto al 2 settembre

IN PORTOGALLO: LISBONA, PORTO E LA VALLE INCANTATA DEL DOURO

A bordo della M/N Infante Don Henrique ★★★★★
2 notti in Hotel a Lisbona e 7 notti in crociera lungo il Douro
Lisbona, Fatima, Coimbra, Porto (Vila Nova de Gaia), Braga,
Regua, Villa Real, Vega Teron, Salamanca, Barca d'Alva,
Pocinho, Ferradosa, Pinhao, Lamego

Itinerario di 10 giorni - 9 notti:
- dal 12 al 21 luglio



LUNGO LA VALLE DELLA LOIRA

A bordo della M/N Loire Princesse ★★★★★ Sup
Castelli della Loira, navigazione Nantes, Saint Nazaire, Ancenis,
Chalonnnes-sur-Loire, Nantes

Crociera di 6 giorni:
- dal 24 al 29 giugno

LUNGO LA SENNA AUTENTICA NORMANDIA

A bordo della M/N Botticelli ★★★★★
Parigi, La Roche Guyon, Caudebec-En Caux, Honfleur, Rouen

Crociera di 7 giorni - 6 notti :
- dal 23 al 29 agosto



LUNGO I FIUMI ELBA E HAVEL NAVIGANDO TRA BERLINO E AMBURGO

A bordo della M/N Johannes Brahms ★★★★★ Sup
Berlino, Potsdam, Brandeburgo, Magdeburgo, Luneburgo,
Lauenburg, Amburgo

Crociera di 8 giorni - 7 notti:
- dal 7 al 14 agosto

CROCIERA LUNGO IL RODANO E LA SAONA PROVENZA E CAMARGUE

A bordo della M/N Rhone Princess ★★★★★
Lione, Thain ,l'Hermitage, Avignone, Arles, La Camargue,
Viviers, le gole dell'Ardèche

Crociera di 7 giorni:
- dal 7 al 13 luglio



NOVITÀ! CROCIERA LUNGO L'ESTUARIO DELLA GIRONDA La Garonna e la Dordogna Aquitania e i grandi vini del sud della Francia

A bordo della M/N Cyrano De Bergerac ★★★★★ Sup
Bordeaux - Cussac-Fort - Medoc - Royan - Rochefort -
La Rochelle - Libourne - Saint Emillion - Cadillac -
Arcachon - Bordeaux

Crociera di 7 giorni - 6 notti :
- dal 21 al 27 luglio

Programmazione soggetta a riconferma.
Catalogo definitivo Crociere Fluviali 2027: on line su giver.it
da ottobre 2026 e in distribuzione da gennaio 2027.

Giver è anche ... **OMAN ED EMIRATI**



LE PERLE DEGLI EMIRATI

Tour esclusivo di 8 giorni con accompagnatore Giver
partenze con voli di linea da Roma e altre città italiane
quote a partire da € 2.990

INCLUDE:

• tour esclusivo, massimo 12 partecipanti
sistemazione in hotel 4 stelle, pernottamento nel deserto

PARTENZE | 29 ottobre | 4 dicembre | 27 dicembre |
29 gennaio | 25 marzo | 22 aprile

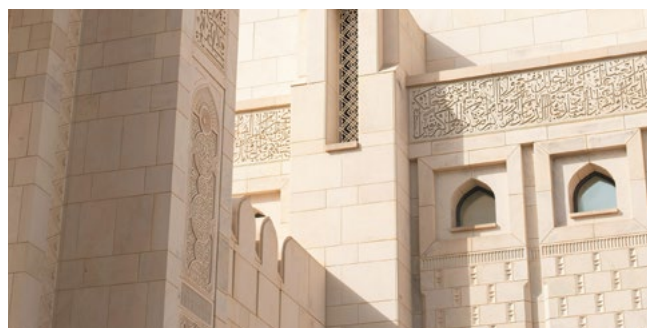

LA VIA DELL'INCENSO

Tour esclusivo di 10 giorni con accompagnatore Giver
partenze con voli di linea da Milano e Roma
quote a partire da € 3.390

INCLUDE: tour dell'Oman da Nord a Sud, i deserti, i wadi,
le montagne • Massimo 12 partecipanti
sistemazione in hotel 3/4 stelle, pensione completa

PARTENZE | 20 novembre | 4 gennaio | 1 febbraio | 19 marzo |
6 aprile

AUTENTICO OMAN

Tour esclusivo di 11 giorni con accompagnatore Giver
partenze da tutte le città italiane
quote a partire da € 3.790

INCLUDE: il deserto dell'Oman, pernottamento nel campo
tendato, tradizioni e cultura omanita • Massimo 12 partecipanti -
sistemazione hotel 3 e 4 stelle

PARTENZE | 10 febbraio | 10 marzo | 10 aprile



OMAN CLASSICO

Tour esclusivo di 8 giorni con accompagnatore Giver
partenze da tutte le città italiane
quote a partire da € 2.590

INCLUDE: il magico mondo omanita, wadi, deserti, cultura,
montagne e molto altro ancora • Massimo 12 partecipanti
pensione completa, sistemazione in hotel 3 e 4 stelle

PARTENZE | 28 dicembre | 26 marzo | 3 maggio

Giver è anche ...
**LAPPONIA
E BABBO
NATALE**



PARTENZE ESCLUSIVE
VOLI DIRETTI GIVER DA MILANO MALPENSA

- 5 - 8 dicembre
- 8 -11 dicembre
- 23 - 27 dicembre
- 27 - 30 dicembre
- 30 dicembre - 2 gennaio
- 2 - 6 gennaio

SISTEMAZIONE: in hotel 4 e 5 stelle a Rovaniemi e dintorni con trattamento di mezza pensione o pensione completa quote a partire da € 1.900

ATTIVITÀ slitte trainate da cani husky, motoslitta, ciaspole abbigliamento termico gratuito e assistenza del nostro Team di esperti artici

Il nostro Mondo di Natura ti aspetta!!

ANTEPRIMA GRANDE NORD 2027

NORVEGIA | IL POSTALE DEI FIORDI | ISLANDA | FINLANDIA | SVEZIA | DANIMARCA |
IRLANDA | SVALBARD | FÆR ØER | GROENLANDIA | CANADA | ALASKA

Tour di gruppo con accompagnatore esperto e viaggi in libertà
Con voli di linea da tutta Italia



I FIORDI NORVEGESI

Un abbraccio selvaggio e maestoso della natura. Qui il silenzio è rotto solo dal suono di un'onda che accarezza le rocce millenarie. Qui, il tempo sembra fermarsi, in un paesaggio che toglie il fiato, dove ogni angolo racconta storie di leggende antiche e di una bellezza senza tempo.

Tour di 8 giorni a partire da € 1.990



L'ISLANDA

Un paese dove la terra pulsa di energia, dove i ghiacciai e i vulcani si guardano in silenzio, e le cascate sussurrano storie antiche come il vento che spira tra le rocce. Ogni passo è un incontro con l'incredibile: laghi di lava, paesaggi lunari, un angolo di mondo dove la natura non smette mai di sorprendere.

Tour di 8/9/10/11 giorni a partire da € 3.320



CAPO NORD E ISOLE LOFOTEN

Dove il sole d'estate sfiora l'orizzonte per non tramontare mai, e le Isole Lofoten, con le loro montagne che emergono dal mare come guardiani. Qui, dove la natura sembra più selvaggia e l'aria più pura, ogni respiro è un viaggio verso l'estremo nord, un luogo dove il mondo finisce e l'infinito inizia.

Tour di 7/8 giorni a partire da € 2.750



IL CANADA

Un vasto respiro di natura selvaggia, dove le foreste si intrecciano a montagne imponenti e i laghi riflettono cieli infiniti. Ogni angolo è un richiamo a esplorare, a trovare l'anima di un paese che sembra non avere confini, ma solo orizzonti da scoprire.

Tour di 10/11 giorni a partire da € 4.500

SCHEDA TECNICA

ex Art. 05 - Parte integrante delle Condizioni Generali di Partecipazione

ORGANIZZAZIONE TECNICA:

- Giver Viaggi e Crociere S.r.l. - Genova
- Licenza cat. A - Aut. Regione Liguria nr. 13C/81 DEL 10/11/81.
- Garanzia Assicurativa Responsabilità Civile Organizzatori e intermediari Agenti di Viaggio UnipolSai Assicurazioni S.p.A. - Polizza numero 100080777.
- I prezzi forfettari pubblicati, definiti su media a febbraio 2026 potranno in tutti i casi essere modificati - nei termini e con le modalità previste dal Decreto legislativo n. 111/95 e richiamati dalle Condizioni Generali di Contratto - a seguito di variazioni dei tassi di cambio, dei costi di trasporto, incluso il costo del carburante, e di quelli dei diritti e tasse su alcune tipologie di servizi turistici quali imposte, tasse di atterraggio, di sbarco e di imbarco nei porti e negli aeroporti.
- Il nome dei vettori che effettueranno i voli è indicato nei rispettivi programmi in catalogo e sarà ribadito nel foglio di conferma prenotazione e nella documentazione di viaggio (potrà tuttavia essere modificato ai sensi dell'Art. 22 delle condizioni generali di partecipazione);
- eventuali variazioni verranno comunicate tempestivamente, nel rispetto del Regolamento 2111/2005.
- Al momento della prenotazione il consumatore è tenuto a corrispondere un acconto del 25% del prezzo del pacchetto turistico secondo quanto riportato all'art. 7 delle Condizioni Generali di Partecipazione, mentre il saldo della quota del pacchetto prenotato dovrà essere versato almeno 30 giorni prima della partenza, salvo diverso specifico accordo.

Annullamento del viaggio da parte del consumatore

Il consumatore che receda dal contratto prima della partenza, fatta eccezione per i casi elencati al primo comma dell'articolo 8 e indipendentemente dal pagamento dell'acconto previsto all'art. 7/1° comma e tranne ove diversamente specificato all'interno del presente opuscolo e/o in fase di conferma dei servizi, sarà addebitata a titolo di penale la relativa percentuale della quota di partecipazione a seconda del numero di giorni che mancano alla data di partenza del viaggio escludendo dal computo i giorni festivi, il giorno di partenza e quello di comunicazione dell'annullamento:

Pacchetti turistici, Grande Nord viaggi di gruppo (incluso pacchetti con utilizzo dei nostri voli speciali diretti)/Crociere Fluviali:

- 10% + spese d'iscrizione, sino a 30 gg. prima della partenza del viaggio;
- 25% + spese d'iscrizione, da 29 a 20 gg. prima della partenza del viaggio;
- 50% + spese d'iscrizione, da 19 a 10 gg. prima della partenza del viaggio;
- 75% + spese d'iscrizione, da 9 a 3 gg. prima della partenza del viaggio;
- 100% + spese d'iscrizione dopo i suddetti termini.

* Pacchetti turistici di gruppo e 'fly & drive' Islanda da catalogo

- 25% + spese d'iscrizione, sino a 60 gg. prima della partenza del viaggio;
- 50% + spese d'iscrizione, da 59 a 45 gg. prima della partenza del viaggio;
- 75% + spese d'iscrizione, da 44 a 31 gg. prima della partenza del viaggio;
- 100% + spese d'iscrizione da 30 gg. l 1 giorno della partenza

* Pacchetti turistici di gruppo e individuali con navigazione Hurtigruten.

- 30% + spese d'iscrizione fino a 90 giorni prima della partenza del viaggio
- 50% + spese d'iscrizione da 89 a 60 giorni prima della partenza del viaggio
- 75% + spese d'iscrizione da 59 a 29 giorni prima della partenza del viaggio
- 100% + spese d'iscrizione da 28 giorni prima della partenza del viaggio fino al giorno della partenza.

* Pacchetti turistici di gruppo ed individuali con il Postale dei Fiordi Havila:

- 10% + spese d'iscrizione fino a 120 giorni prima della partenza del viaggio
- 50% + spese d'iscrizione da 119 a 60 giorni prima della partenza del viaggio
- 75% + spese d'iscrizione da 59 a 21 giorni prima della partenza del viaggio
- 100% + spese d'iscrizione da 20 giorni prima della partenza del viaggio fino al giorno della partenza.

* Pacchetti turistici, Canada di gruppo:

- 10% + spese d'iscrizione, sino a 66 gg. prima della partenza del viaggio;
- 50% + spese d'iscrizione, da 65 a 46 gg. prima della partenza del viaggio;
- 100% + spese d'iscrizione dopo i suddetti termini.

- Le condizioni di annullamento per pacchetti individuali (viaggi in libertà) seguono la flessibilità tariffaria e verranno confermate al momento della prenotazione.

Nessun rimborso spetta al Viaggiatore che rinuncia a proseguire il viaggio durante il suo svolgimento, né al viaggiatore che non può effettuare il viaggio per mancanza, invalidità o insufficienza dei previsti documenti di identità e sanitari necessari all'espatrio e/o all'ingresso nei paesi da visitare.

Nell'ipotesi in cui, a seguito del recesso del Viaggiatore, siano già stati emessi titoli relativi a biglietteria o servizi non rimborsabili, gli importi degli stessi saranno addebitati in aggiunta alle suddette percentuali di penale.

In nessun caso la quota di iscrizione potrà essere rimborsata.

L'Organizzatore si riserva tuttavia senza impegno né responsabilità di:

- rimborsare eventuali somme recuperate per servizi non usufruiti a seguito di rinunce;
- rimborsare eventuali somme recuperate relative ai servizi non usufruiti in corso di viaggio o per diverse prestazioni ottenute sempre che il viaggiatore fornisca documentazione scritta entro 8 giorni dal termine del viaggio.

NOTA BENE

- Alcune destinazioni e servizi turistici prevedono regole di pagamento e di annullamento diverse da quelle sopra esposte. Le condizioni verranno specificate al momento della richiesta dei servizi e/o prenotazione.
- Le suddette percentuali possono subire variazione in relazione alla prenotazione di gruppi preconstituiti su viaggi da programmazione o viaggi ad hoc, anche in relazione alle condizioni di annullamento dei vari fornitori di servizi: compagnie aeree, vettori marittimi e terrestri, strutture alberghiere. (vedi dettaglio online: www.giver.it).

Modifiche prima della partenza da parte del viaggiatore:

La richiesta di modifica del pacchetto individuale o di gruppo acquistato, da parte del viaggiatore, è soggetta a riconferma da parte dell'organizzatore, qualora la stessa venga accettata, ogni variazione richiesta successivamente alla conferma dei servizi comporta l'addebito di Euro 100 p.p. oltre agli eventuali costi e/o penali addebitati dai fornitori terzi per servizi già confermati e/o titoli di viaggio già emessi.

La prenotazione delle escursioni facoltative, previste e/o indicate in catalogo, deve essere contestuale alla prenotazione del viaggio e comunque entro e non oltre 7 giorni dalla ricezione della conferma di prenotazione. La realizzazione delle stesse è soggetta a riconferma in base al numero dei partecipanti e/o ragioni operative.

La modifica del nominativo del cliente rinunciatario con quello del sostituto può non essere accettata dai fornitori terzi, in relazione ad alcune tipologie di essi, anche se effettuata entro il termine di cui all'art. 12, paragrafo a, delle condizioni generali di contratto a fianco riportate. L'organizzatore non sarà, pertanto, responsabile dell'eventuale mancata accettazione della modifica da parte dei fornitori terzi di servizi. Tale mancata accettazione sarà tempestivamente comunicata dall'organizzatore alle parti interessate prima della partenza.

Spese iscrizione

- Tale quota aggiuntiva richiesta al consumatore oltre al prezzo del pacchetto turistico va a coprire il costo individuale di gestione pratica, costituito dai costi della gestione dinamica della pratica stessa: corrispondenza varia, telefono, preparazione ed invio documenti di viaggio (anche in via telematica), gestione amministrativa, ecc.

Escursioni e servizi facoltativi acquistati in loco

- Le escursioni, i servizi e le prestazioni acquistate dal consumatore in loco e non comprese nel prezzo del pacchetto turistico, pur potendo essere illustrate e descritte in questo opuscolo, sono estranee all'oggetto del relativo contratto stipulato da Giver Viaggi e Crociere S.r.l. nella veste di organizzatore. Pertanto nessuna responsabilità potrà essere ascritta a Giver, a titolo di organizzatore di servizi, nell'eventualità che persone del nostro staff, accompagnatori o corrispondenti locali possano occuparsi della prenotazione o vendita di tali escursioni.

Per i vettori aerei comunitari e quelli appartenenti a Stati aderenti alla Convenzione di Montreal 1999 non sussistono limiti di responsabilità per danni da morte, ferite o lesioni personali del passeggero.

Per danni superiori a 100.000 DSP (equivalenti a circa 120.000 Euro) il vettore aereo può contestare una richiesta di risarcimento solo se è in grado di provare che il danno non gli è imputabile. In caso di ritardo nel trasporto passeggeri il vettore è responsabile per il danno fino ad un massimo di 4150 DSP (circa 5.000 Euro); in caso di distruzione, perdita, danneggiamento o ritardo nella riconsegna dei bagagli, fino a 1.000 DSP (circa 1.200 Euro). I vettori non appartenenti ad uno Stato aderente alla Convenzione di Montreal 1999 possono applicare regimi di responsabilità differenti da quello sopra riportato. La responsabilità del tour operator nei confronti del passeggero resta in ogni caso disciplinata dal D. L. 111/95 e dalle Condizioni Generali di Contratto pubblicate nel presente catalogo.

Copertura assicurativa

- Per poter aderire ad una proposta di viaggio Giver Viaggi e Crociere S.r.l., ciascun cliente, all'atto della prenotazione, sarà tenuto ad effettuare il pagamento relativo al costo del viaggio (comprensivo del premio assicurativo). Tale premio non è separabile dal costo individuale del viaggio di cui è parte integrante e non è rimborsabile.

La polizza assicurativa offre le seguenti coperture: spese derivanti dall'annullamento del pacchetto di viaggio, spese mediche per infortuni e malattie, spese a seguito di furto e/o danneggiamento bagaglio, spese di rimpatrio per rientro anticipato in caso di gravi incidenti o malattie proprie o dei congiunti più stretti.

Premio individuale da aggiungere al costo del viaggio - nr- polizza 42218Q

Valore Viaggio per Assicurato	Premio Lordo per Persona
Fino a € 800,00	€ 52,00
Da € 800,01 a € 1.300,00	€ 72,00
Da € 1.300,01 a € 2.300,00	€ 117,00
Da € 2.300,01 a € 3.000,00	€ 130,00
Da € 3.000,01 a € 4.000,00	€ 147,00
Da € 4.000,01 a € 6.200,00	€ 157,00
Da € 6.200,01 a € 8.000,00	€ 172,00
Da € 8.000,01 a € 10.000,00	€ 190,00
Da € 10.000,01 a € 13.000,00	€ 195,00
Da € 13.000,01 a € 30.000,00	€ 200,00

POLIZZA INTEGRAZIONE RIMBORSO SPESE MEDICHE

Ad integrazione della polizza base è possibile acquistare una polizza integrativa che consente di aumentare il massimale delle Spese Mediche previsto per Europa, Mondo, Antartica e Isole Falkland di ulteriori € 150.000,00.

Premio Lordo per Persona € 45,00.

CONDIZIONI DI COPERTURA ASSICURATIVA EUROP ASSISTANCE

IN DETTAGLIO su : <https://giver.it/assicurazione/>

CONDIZIONI GENERALI DI CONTRATTO RELATIVE AI PACCHETTI TURISTICI SU SITO: giver.it

COMUNICAZIONE OBBLIGATORIA AI SENSI DELL'ARTICOLO 17 DELLA LEGGE N° 38/2006.

La legge italiana punisce con la reclusione i reati concernenti la prostituzione e la pornografia minorile, anche se commessi all'estero.

Catalogo: "Il Grande Nord 2026/27" - Validità - ottobre 2026-aprile 2027

Archivio fotografico: foto copertina "Lapland Hotels & Safaris"

Arctic City Hotel, Finland, Destination Visit Nordfjord, Halo Igloos, Havila Voyages, Hurtigruten, Hurtigruten Svalbard, HX Expeditions, imagebank.sweden.se, Pexels, Santa's Hotels, Unsplash Community, Visit Rovaniemi, Visit Tromsø, visitbergen.com, Wilderness Hotels.

Fotolito e stampa: Tip. Elcograf SpA - Verona

Giver Viaggi e Crociere S.r.l.

© 2026 Giver Viaggi e Crociere S.r.l.

Tutti i diritti riservati. Giver e il logo Giver

sono marchi registrati di Giver Viaggi e Crociere S.r.l.



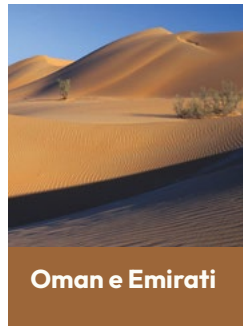

Scopri tutti i nostri viaggi e i cataloghi aggiornati su [giver.it](https://www.giver.it)